

PLANTA PISO 1  
ESC: 1/125

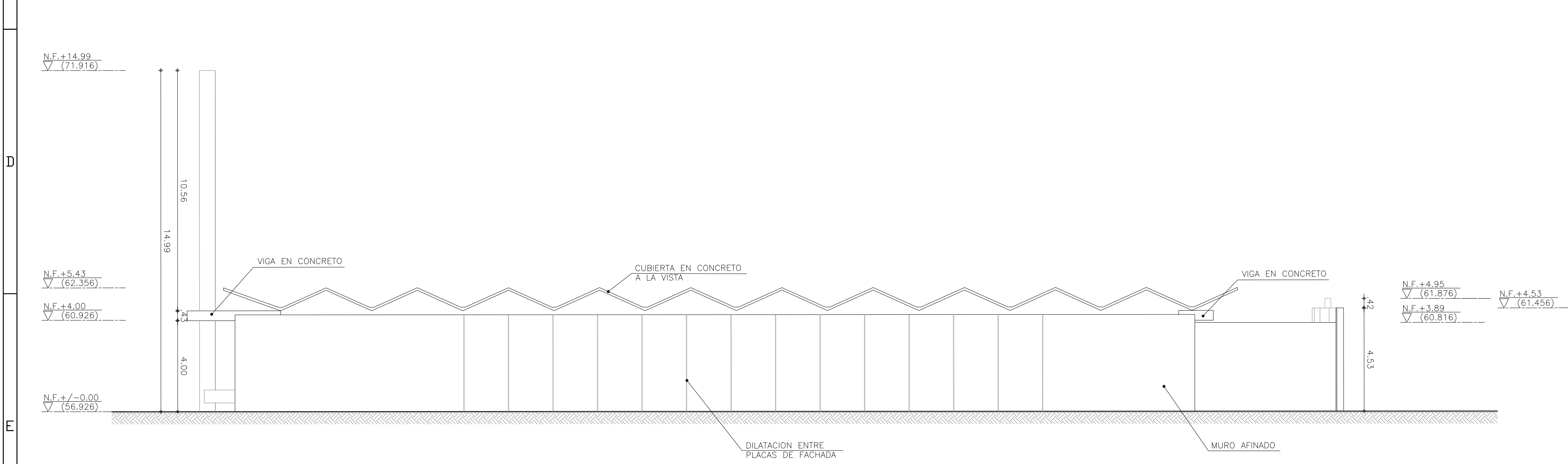

FACHADA LATERAL DERECHA  
ESC: 1/125

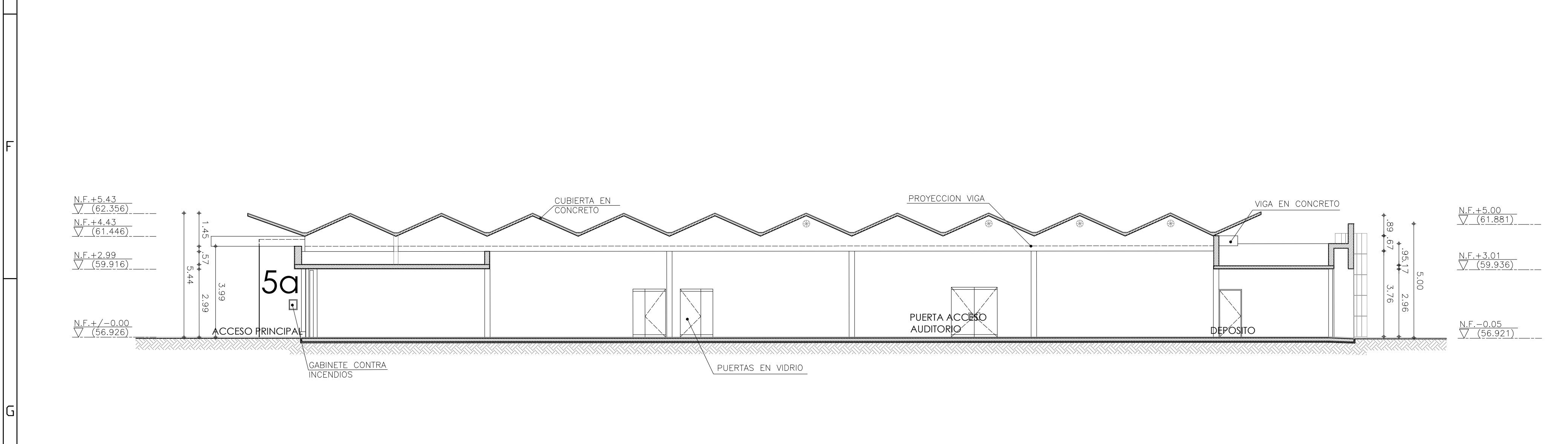

CORTE A-A  
ESC: 1/125

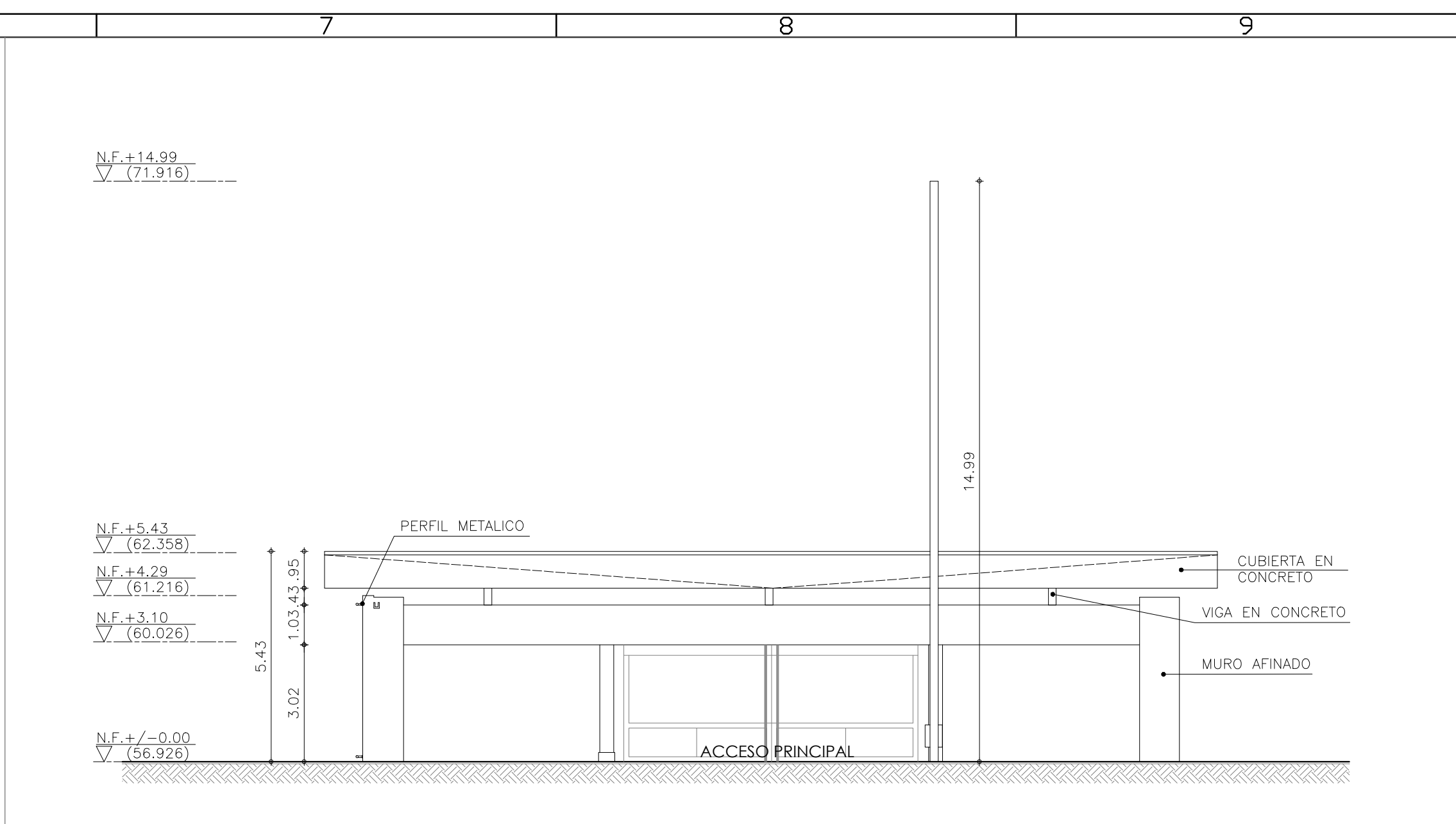

FACHADA PRINCIPAL  
ESC: 1/125

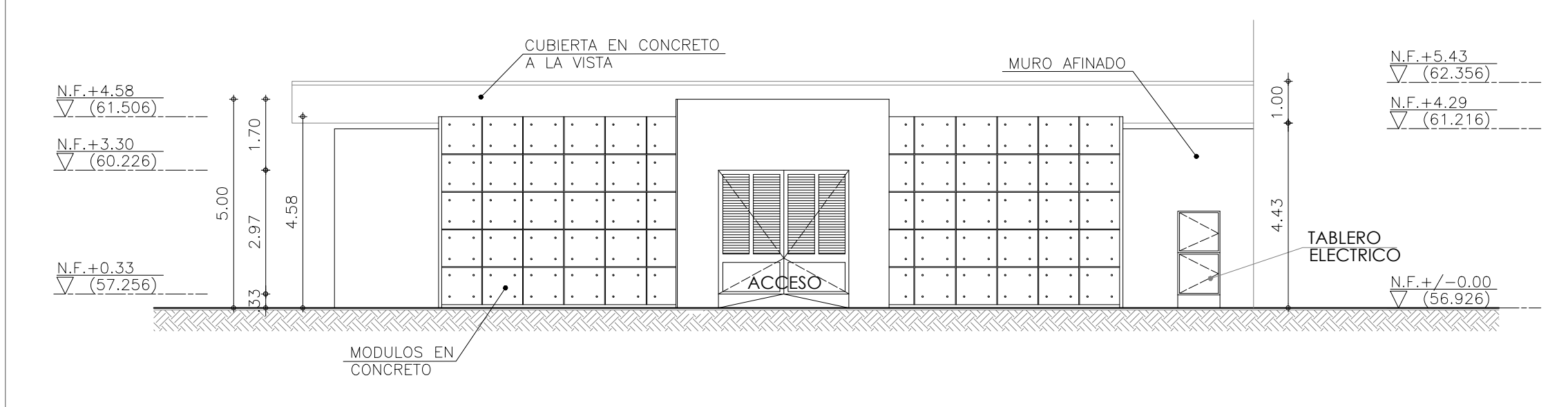

FACHADA POSTERIOR  
ESC: 1/125

VERSION: 01	PLANO No. A-101	PLANCHA No. 1 DE 1
		
Director de Arquitectura e Infraestructura Arq. MARTIN CAMARGO Jefe Area de Construcción y Mantenimiento Arq. JAIME ARENAS LÓPEZ Jefe Area de Diseño Arq. DIDIER EDIVER ROZO		
PROYECTO: PABELLON 5A JWC		
NOTAS Y OBSERVACIONES:		
	DA	MES/AÑO
COLABORADORES: Arq. Pablo Martinez		
PLANOS DE REFERENCIA		
ARCHIVOS DE REFERENCIA		
ARQUITECTO PROYECTISTA: Arq. DIDIER EDIVER ROZO	INGENIERO CIVIL O CALCIESTA ESTRUCTURAL: Ing.	
DISEÑADOR O CONSTRUCTOR (CONSTRUCTOR RESPONSABLE): Arq. JAIME ARENAS LÓPEZ		
CONTIENE: PLANIMETRIA		
NOMBRE ARCHIVO: PR_P5A_PLA-01_20210921		
FECHA: SEPTIEMBRE 22 DE 2021		
ESCALA: 1:150		
VERSION: 01	PLANO No. A-101	PLANCHA No. 1 DE 1