

BOLETIN DE RONDA DE PRECIOS HISTÓRICO #20

Mayo 19 de 2023

INDICADORES SEMANALES

| | Mercado nacional (\$/Kilo) | | | Mercado internacional (US\$/ton) | | | |
|------------------------|----------------------------|----------------|------------|----------------------------------|---------------|---------------|-------|
| | Cerdo en pie | Canal caliente | Canal fría | Canal en bolsa | Maíz amarillo | Torta de soya | TRM |
| Semana anterior | 9.250 | 12.039 | 12.245 | 1.854 | 231 | 477 | 4.564 |
| Semana actual | 9.083 | 11.902 | 12.072 | 1.830 | 218 | 451 | 4.529 |
| Variación | -1,8% | -1,1% | -1,4% | -1,3% | -5,4% | -5,5% | -0,8% |

Fuente: Ronda de precios histórica, Bolsa de Chicago, Banco de la República

PRECIOS CORRIENTES (Pagados al poricultor *)

| Cerdo en pie (\$/Kilo) | | | | Canal caliente (\$/Kilo) | | | | Canal fría (\$/Kilo) | | | |
|--------------------------|-----------------|---------------|----------------|----------------------------|-----------------|---------------|----------------|--------------------------|-----------------|---------------|----------------|
| Mercado | Semana anterior | Semana actual | Var % | Mercado | Semana anterior | Semana actual | Var % | Mercado | Semana anterior | Semana actual | Var % |
| Antioquia | 8.956 | 8.787 | -1,9% ↓ | Antioquia | - | - | - | Antioquia | 11.865 | 11.779 | -0,7% ↓ |
| Eje Cafetero | 9.138 | 8.871 | -2,9% ↓ | Eje Cafetero | - | - | - | Eje Cafetero | 11.933 | 11.746 | -1,6% ↓ |
| Valle del Cauca | 9.160 | 9.070 | -1,0% ↓ | Valle del Cauca | 11.912 | 11.873 | -0,3% ↓ | Valle del Cauca | 12.248 | 12.018 | -1,9% ↓ |
| Caribe Norte | 9.599 | 9.616 | 0,2% ↑ | Caribe Norte | 12.165 | 12.023 | -1,2% ↓ | Caribe Norte | 13.590 | 13.810 | 1,6% ↑ |
| Bogotá | 9.768 | 9.707 | -0,6% ↓ | Bogotá | - | - | - | Bogotá | 12.871 | 13.075 | 1,6% ↑ |
| Promedio nacional | 9.250 | 9.083 | -1,8% ↓ | Promedio nacional | 12.039 | 11.902 | -1,1% ↓ | Promedio nacional | 12.245 | 12.072 | -1,4% ↓ |

Fuente: Ronda de precios histórica.

*Los resultados son indicadores estadísticos y corresponden a promedios ponderados que se obtienen a partir de una muestra de poricultores localizados en Antioquia, Eje Cafetero, Valle del Cauca, Atlántico y Bogotá

PRECIOS PROMEDIOS (Pagados al poricultor *)

| Cerdo en pie (\$/Kilo) | | | | Canal caliente (\$/Kilo) | | | | Canal fría (\$/Kilo) | | | |
|--------------------------|----------|-------|----------|----------------------------|----------|--------|----------|------------------------|----------|--------|----------|
| Mercado | Superior | Medio | Inferior | Mercado | Superior | Medio | Inferior | Mercado | Superior | Medio | Inferior |
| Antioquia | 8.957 | 8.774 | 8.629 | Antioquia | - | - | - | Antioquia | 12.008 | 11.900 | 11.430 |
| Eje Cafetero | 9.061 | 8.853 | 8.700 | Eje Cafetero | - | - | - | Eje Cafetero | 12.063 | 11.833 | 11.341 |
| Valle del Cauca | 9.239 | 8.990 | 8.980 | Valle del Cauca | 11.939 | 11.840 | 11.840 | Valle del Cauca | 12.281 | 11.997 | 11.776 |
| Caribe Norte | 9.687 | 9.640 | 9.522 | Caribe Norte | 12.100 | 12.100 | 11.868 | Caribe Norte | 14.388 | 14.006 | 13.037 |
| Bogotá | 9.846 | 9.677 | 9.599 | Bogotá | - | - | - | Bogotá | 13.344 | 12.977 | 12.902 |

*Precio promedio simple en cada tercio (superior, medio, e inferior) en la muestra de cada mercado.

(-) Muestra insuficiente para procesamiento y cálculo estadístico.

Pesos promedio cerdo en pie*

| Mercado | Semana anterior | Semana actual | Var % |
|--------------------------|-----------------|---------------|---------------|
| Antioquia | 120 | 121 | 0,8% ↑ |
| Eje Cafetero | 119 | 118 | -0,6% ↓ |
| Valle del Cauca | 118 | 120 | 1,5% ↑ |
| Caribe Norte | 105 | 110 | 5,0% ↑ |
| Bogotá | 120 | 119 | -0,3% ↓ |
| Promedio nacional | 118 | 120 | 1,1% ↑ |

Fuente: Ronda de precios histórica.

*Cerdos de buena genética, de lotes uniformes, entre 90 y 120 Kg, pesados en báscula camionera cerca de la planta de sacrificio.

Número de animales en la muestra de la ronda (cabezas*)

| Mercado | Semana anterior | Semana actual | Var % |
|--------------------------|-----------------|---------------|---------------|
| Antioquia | 9.011 | 10.959 | 21,6% ↑ |
| Eje Cafetero | 3.249 | 3.838 | 18,1% ↑ |
| Valle del Cauca | 5.587 | 4.776 | -14,5% ↓ |
| Caribe Norte | 1.886 | 1.232 | -34,7% ↓ |
| Bogotá | 4.497 | 4.758 | 5,8% ↑ |
| Promedio nacional | 24.230 | 25.563 | 5,5% ↑ |

Fuente: Ronda de precios histórica.

*Total cerdos comercializados en la semana por los participantes de la Ronda.

Precios en Central Ganadera (\$/Kilo)*

| Variable | Semana anterior | Semana actual | Var % |
|-------------------|-----------------|---------------|---------|
| Porcino cebado | 7.483 | 7.531 | 0,6% ↑ |
| Cerdas descarte | 5.015 | 4.950 | -1,3% ↓ |
| Verracos descarte | 3.816 | 4.400 | 15,3% ↑ |

Fuente: Central Ganadera

*Semana actual: Precio promedio publicado en el boletín de precios N° 20 del 15 al 19 de mayo de 2023.

Cerdo en pie promedio mensual (\$/Kilo)

| Período | Antioquia | Eje Cafetero | Valle | Caribe Norte | Bogotá | Promedio nacional |
|-----------|-----------|--------------|--------|--------------|--------|-------------------|
| may-22 | 7.493 | 7.483 | 7.516 | 7.619 | 8.318 | 7.747 |
| jun-22 | 7.916 | 7.811 | 7.831 | 7.844 | 8.554 | 8.106 |
| jul-22 | 8.349 | 8.206 | 8.307 | 8.301 | 8.775 | 8.494 |
| ago-22 | 8.778 | 8.696 | 8.697 | 8.717 | 9.211 | 8.891 |
| sep-22 | 9.193 | 9.159 | 9.164 | 8.901 | 9.626 | 9.290 |
| oct-22 | 9.410 | 9.405 | 9.474 | 9.227 | 9.787 | 9.505 |
| nov-22 | 9.802 | 9.785 | 9.785 | 9.586 | 10.127 | 9.878 |
| dic-22 | 10.289 | 10.170 | 10.230 | 10.155 | 10.686 | 10.411 |
| ene-23 | 10.305 | 10.268 | 10.400 | 10.562 | 10.755 | 10.454 |
| feb-23 | 10.112 | 10.165 | 10.222 | 10.346 | 10.629 | 10.287 |
| mar-23 | 9.786 | 9.848 | 9.852 | 10.142 | 10.323 | 9.956 |
| abr-23 | 9.326 | 9.371 | 9.465 | 9.851 | 9.865 | 9.484 |
| 5-may-23 | 9.175 | 9.231 | 9.244 | 9.618 | 9.693 | 9.337 |
| 12-may-23 | 8.956 | 9.138 | 9.160 | 9.599 | 9.768 | 9.250 |
| 19-may-23 | 8.787 | 8.871 | 9.070 | 9.616 | 9.707 | 9.083 |

Fuente: Ronda de precios histórica.

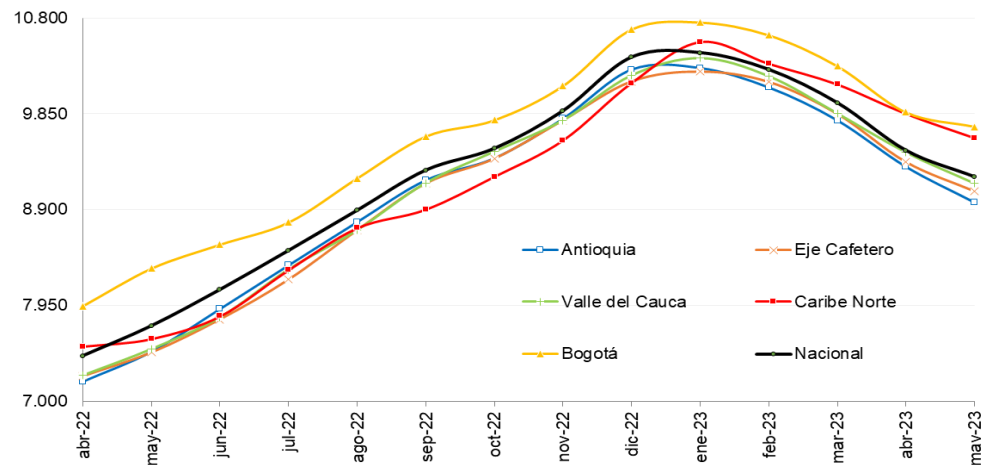

Fuente: Ronda de Precios, Porkcolombia - FNP.

Canal fría promedio mensual (\$/Kilo)

| Período | Antioquia | Eje Cafetero | Valle | Caribe Norte | Bogotá | Promedio nacional |
|-----------|-----------|--------------|--------|--------------|--------|-------------------|
| may-22 | 10.172 | 9.800 | 10.398 | 10.386 | 10.875 | 10.247 |
| jun-22 | 10.800 | 10.485 | 10.755 | 10.866 | 11.483 | 10.786 |
| jul-22 | 11.287 | 11.093 | 11.243 | 11.342 | 11.886 | 11.289 |
| ago-22 | 11.960 | 11.723 | 11.968 | 12.043 | 12.513 | 11.986 |
| sep-22 | 12.508 | 12.342 | 12.615 | 12.662 | 12.954 | 12.581 |
| oct-22 | 12.702 | 12.605 | 12.953 | 13.437 | 13.182 | 12.886 |
| nov-22 | 13.194 | 12.970 | 13.401 | 13.889 | 13.639 | 13.317 |
| dic-22 | 13.792 | 13.669 | 13.848 | 14.751 | 14.099 | 13.896 |
| ene-23 | 13.750 | 13.851 | 14.082 | 15.562 | 14.302 | 14.130 |
| feb-23 | 13.502 | 13.592 | 13.643 | 15.336 | 14.199 | 13.811 |
| mar-23 | 13.403 | 13.324 | 13.331 | 15.433 | 13.842 | 13.582 |
| abr-23 | 12.552 | 12.335 | 12.563 | 14.099 | 13.148 | 12.613 |
| 5-may-23 | 12.206 | 12.210 | 12.329 | 13.555 | 12.814 | 12.392 |
| 12-may-23 | 11.865 | 11.933 | 12.248 | 13.590 | 12.871 | 12.245 |
| 19-may-23 | 11.779 | 11.746 | 12.018 | 13.810 | 13.075 | 12.072 |

Fuente: Ronda de precios histórica.

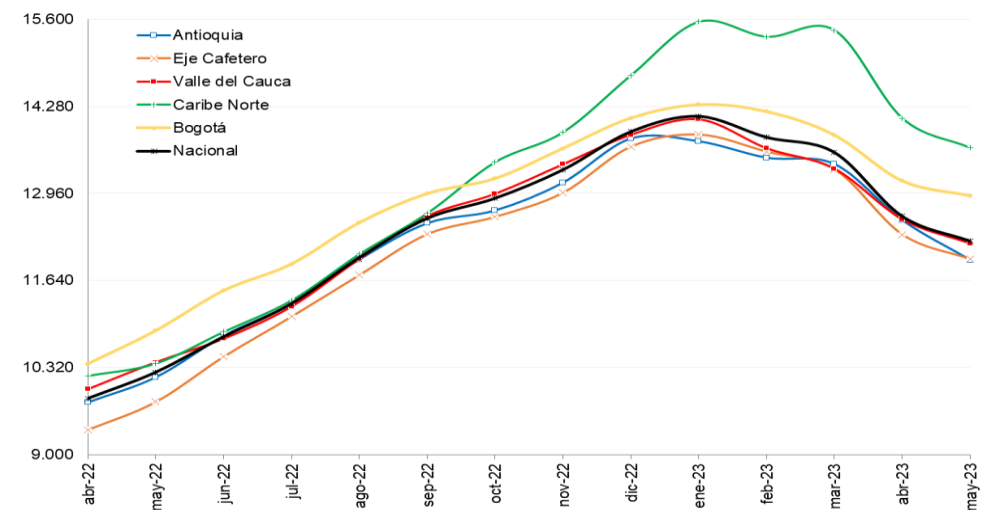

Fuente: Ronda de Precios, Porkcolombia - FNP.

Canal caliente promedio mensual (\$/Kilo)

| Período | Valle | Caribe Norte | Promedio nacional |
|-----------|--------|--------------|-------------------|
| may-22 | 9.722 | 9.871 | 9.768 |
| jun-22 | 10.190 | 10.184 | 10.190 |
| jul-22 | 10.715 | 10.718 | 10.714 |
| ago-22 | 11.276 | 11.291 | 11.282 |
| sep-22 | 12.007 | 11.646 | 11.864 |
| oct-22 | 12.281 | 12.105 | 12.199 |
| nov-22 | 12.431 | 12.594 | 12.534 |
| dic-22 | 13.243 | 13.340 | 13.310 |
| ene-23 | 13.428 | 13.626 | 13.520 |
| feb-23 | 13.014 | 13.389 | 13.221 |
| mar-23 | 12.706 | 13.011 | 12.865 |
| abr-23 | 12.386 | 12.555 | 12.474 |
| 5-may-23 | 12.100 | 12.252 | 12.174 |
| 12-may-23 | 11.912 | 12.165 | 12.039 |
| 19-may-23 | 11.873 | 12.023 | 11.902 |

Fuente: Ronda de precios histórica.

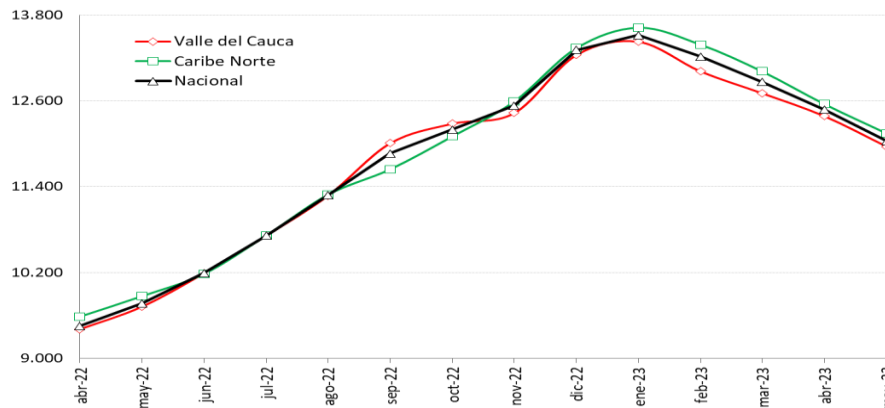

Fuente: Ronda de Precios, Porkcolombia - FNP.

MERCADO INTERNACIONAL (Precio promedio mensual US\$/ton)

Canal en bolsa

| Mes | 2021 | 2022 | 2023 |
|---------------------|--------------|--------------|--------------|
| Ene | 1.523 | 1.830 | 1.735 |
| Feb | 1.741 | 2.145 | 1.774 |
| Mar | 2.052 | 2.268 | 1.786 |
| Abr | 2.330 | 2.294 | 1.660 |
| May | 2.478 | 2.307 | 1.753 |
| Jun | 2.506 | 2.413 | |
| Jul | 2.387 | 2.535 | |
| Ago | 2.159 | 2.330 | |
| Sep | 2.198 | 2.042 | |
| Oct | 1.813 | 1.968 | |
| Nov | 1.660 | 1.855 | |
| Dic | 1.714 | 1.873 | |
| Promedio año | 2.022 | 2.155 | 1.742 |

Fuente: CME Group.

Maíz amarillo

| Mes | 2021 | 2022 | 2023 |
|---------------------|------------|------------|------------|
| Ene | 203 | 240 | 264 |
| Feb | 217 | 256 | 264 |
| Mar | 218 | 294 | 251 |
| Abr | 243 | 309 | 258 |
| May | 275 | 311 | 245 |
| Jun | 265 | 299 | |
| Jul | 238 | 261 | |
| Ago | 217 | 249 | |
| Sep | 204 | 268 | |
| Oct | 211 | 270 | |
| Nov | 225 | 263 | |
| Dic | 233 | 256 | |
| Promedio año | 229 | 273 | 256 |

Torta de soya

| Mes | 2021 | 2022 | 2023 |
|---------------------|------------|------------|------------|
| Ene | 488 | 457 | 534 |
| Feb | 473 | 497 | 543 |
| Mar | 450 | 529 | 524 |
| Abr | 453 | 504 | 497 |
| May | 458 | 463 | 469 |
| Jun | 412 | 472 | |
| Jul | 398 | 511 | |
| Ago | 391 | 527 | |
| Sep | 373 | 484 | |
| Oct | 355 | 454 | |
| Nov | 388 | 455 | |
| Dic | 425 | 500 | |
| Promedio año | 422 | 488 | 513 |

TRM

| Período | \$/USD |
|-------------------------|--------------|
| may-22 | 4.019 |
| jun-22 | 3.931 |
| jul-22 | 4.368 |
| ago-22 | 4.322 |
| sep-22 | 4.434 |
| oct-22 | 4.712 |
| nov-22 | 4.927 |
| dic-22 | 4.788 |
| ene-23 | 4.715 |
| feb-23 | 4.803 |
| mar-23 | 4.766 |
| abr-23 | 4.543 |
| 5-may-23 | 4.553 |
| 12-may-23 | 4.564 |
| 19-may-23 | 4.529 |
| Prom. mes actual | 4.576 |

Fuente: Banco de la república

La información que aparece en este boletín busca reflejar el comportamiento de los precios en el pasado y se publica con un propósito estrictamente informativo. La información sobre cantidades y precios constituye un promedio que ha sido calculado a través de un sondeo de mercado y no refleja el actuar de agentes individuales.

La información que se encuentra publicada no es vinculante, ni sugiere a sus destinatarios la fijación artificial de ninguna variable de mercado. PORKCOLOMBIA estimula a que todas las variables de mercado y en particular el precio, sean fijados por todos los agentes según las condiciones de mercado y conforme al libre juego de oferta y demanda.