

BOLETIN DE RONDA DE PRECIOS HISTÓRICO #02

Enero 13 de 2023

INDICADORES SEMANALES

| | Mercado nacional (\$/Kilo) | | | Mercado internacional (US\$/ton) | | | |
|------------------------|----------------------------|----------------|------------|----------------------------------|---------------|---------------|-------|
| | Cerdo en pie | Canal caliente | Canal fría | Canal en bolsa | Maíz amarillo | Torta de soya | TRM |
| Semana anterior | 10.514 | 13.533 | 14.189 | 1.770 | 257 | 555 | 4.885 |
| Semana actual | 10.489 | 13.551 | 14.158 | 1.734 | 266 | 565 | 4.694 |
| Variación | -0,2% | 0,1% | -0,2% | -2,0% | 3,2% | 2,0% | -3,9% |

Fuente: Ronda de precios histórica, Bolsa de Chicago, Banco de la República

PRECIOS CORRIENTES (Pagados al poricultor *)

| Cerdo en pie (\$/Kilo) | | | | Canal caliente (\$/Kilo) | | | | Canal fría (\$/Kilo) | | | |
|--------------------------|-----------------|---------------|--------------|----------------------------|-----------------|---------------|-------------|--------------------------|-----------------|---------------|--------------|
| Mercado | Semana anterior | Semana actual | Var % | Mercado | Semana anterior | Semana actual | Var % | Mercado | Semana anterior | Semana actual | Var % |
| Antioquia | 10.382 | 10.345 | -0,4% | Antioquia | - | - | - | Antioquia | 13.934 | 13.756 | -1,3% |
| Eje Cafetero | 10.300 | 10.280 | -0,2% | Eje Cafetero | - | - | - | Eje Cafetero | 13.907 | 13.870 | -0,3% |
| Valle del Cauca | 10.400 | 10.446 | 0,4% | Valle del Cauca | 13.445 | 13.419 | -0,2% | Valle del Cauca | 14.169 | 14.178 | 0,1% |
| Caribe Norte | 10.525 | 10.566 | 0,4% | Caribe Norte | 13.660 | 13.679 | 0,1% | Caribe Norte | 15.541 | 15.573 | 0,2% |
| Bogotá | 10.809 | 10.768 | -0,4% | Bogotá | - | - | - | Bogotá | 14.290 | 14.326 | 0,3% |
| Promedio nacional | 10.514 | 10.489 | -0,2% | Promedio nacional | 13.533 | 13.551 | 0,1% | Promedio nacional | 14.189 | 14.158 | -0,2% |

Fuente: Ronda de precios histórica.

*Los resultados son indicadores estadísticos y corresponden a promedios ponderados que se obtienen a partir de una muestra de poricultores localizados en Antioquia, Eje Cafetero, Valle del Cauca, Atlántico y Bogotá

PRECIOS PROMEDIOS (Pagados al poricultor *)

| Cerdo en pie (\$/Kilo) | | | | Canal caliente (\$/Kilo) | | | | Canal fría (\$/Kilo) | | | |
|--------------------------|----------|--------|----------|----------------------------|----------|--------|----------|------------------------|----------|--------|----------|
| Mercado | Superior | Medio | Inferior | Mercado | Superior | Medio | Inferior | Mercado | Superior | Medio | Inferior |
| Antioquia | 10.497 | 10.334 | 10.205 | Antioquia | - | - | - | Antioquia | 14.067 | 13.701 | 13.500 |
| Eje Cafetero | - | 10.280 | - | Eje Cafetero | - | - | - | Eje Cafetero | 14.140 | 13.967 | 13.504 |
| Valle del Cauca | 10.450 | 10.450 | 10.438 | Valle del Cauca | 13.500 | 13.456 | 13.300 | Valle del Cauca | 14.567 | 14.174 | 13.794 |
| Caribe Norte | 10.700 | 10.615 | 10.383 | Caribe Norte | 14.078 | 13.659 | 13.300 | Caribe Norte | 16.600 | 15.766 | 14.354 |
| Bogotá | 10.886 | 10.801 | 10.616 | Bogotá | - | - | - | Bogotá | 14.439 | 14.300 | 14.238 |

*Precio promedio simple en cada tercio (superior, medio, e inferior) en la muestra de cada mercado.

(-) Muestra insuficiente para procesamiento y cálculo estadístico.

Pesos promedio cerdo en pie (\$/Kilo)*

| Mercado | Semana anterior | Semana actual | Var % |
|--------------------------|-----------------|---------------|----------------|
| Antioquia | 116 | 116 | -0,8% ↓ |
| Eje Cafetero | 115 | 116 | 0,4% ↑ |
| Valle del Cauca | 115 | 115 | 0,2% ↑ |
| Caribe Norte | 106 | 107 | 0,5% ↑ |
| Bogotá | 119 | 119 | 0,0% ↓ |
| Promedio nacional | 116 | 115 | -0,2% ↓ |

Fuente: Ronda de precios histórica.

*Cerdos de buena genética, de lotes uniformes, entre 90 y 120 Kg, pesados en báscula camionera cerca de la planta de sacrificio.

Número de animales en la muestra de la ronda (cabezas*)

| Mercado | Semana anterior | Semana actual | Var % |
|--------------------------|-----------------|---------------|----------------|
| Antioquia | 8.367 | 7.957 | -4,9% ↓ |
| Eje Cafetero | 4.024 | 4.271 | 6,1% ↑ |
| Valle del Cauca | 4.046 | 3.800 | -6,1% ↓ |
| Caribe Norte | 2.095 | 2.101 | 0,3% ↑ |
| Bogotá | 4.267 | 4.301 | 0,8% ↑ |
| Promedio nacional | 22.799 | 22.430 | -1,6% ↓ |

Fuente: Ronda de precios histórica.

*Total cerdos comercializados en la semana por los participantes de la Ronda.

Precios en Central Ganadera (\$/Kilo)*

| Variable | Semana anterior | Semana actual | Var % |
|-------------------|-----------------|---------------|---------|
| Porcino cebado | 9.200 | 9.139 | -0,7% ↓ |
| Cerdas descarte | 6.507 | 6.664 | 2,4% ↑ |
| Verracos descarte | 5.400 | 5.067 | -6,2% ↓ |

Fuente: Central Ganadera

*Semana actual: Precio promedio publicado en el boletín de precios N° 02 del 09 al 13 de enero de 2023.

Cerdo en pie promedio mensual (\$/Kilo)

| Período | Antioquia | Eje Cafetero | Valle | Caribe Norte | Bogotá | Promedio nacional |
|-----------|-----------|--------------|--------|--------------|--------|-------------------|
| feb-22 | 7.619 | 7.809 | 7.959 | 8.065 | 8.192 | 7.826 |
| mar-22 | 7.125 | 7.260 | 7.349 | 7.702 | 7.624 | 7.308 |
| abr-22 | 7.196 | 7.247 | 7.254 | 7.544 | 7.945 | 7.449 |
| may-22 | 7.493 | 7.483 | 7.516 | 7.619 | 8.318 | 7.747 |
| jun-22 | 7.916 | 7.811 | 7.831 | 7.844 | 8.554 | 8.106 |
| jul-22 | 8.349 | 8.206 | 8.307 | 8.301 | 8.775 | 8.494 |
| ago-22 | 8.778 | 8.696 | 8.697 | 8.717 | 9.211 | 8.891 |
| sep-22 | 9.193 | 9.159 | 9.164 | 8.901 | 9.626 | 9.290 |
| oct-22 | 9.410 | 9.405 | 9.474 | 9.227 | 9.787 | 9.505 |
| nov-22 | 9.802 | 9.785 | 9.785 | 9.586 | 10.127 | 9.878 |
| dic-22 | 10.289 | 10.170 | 10.230 | 10.155 | 10.686 | 10.411 |
| 6-ene-23 | 10.382 | 10.300 | 10.400 | 10.525 | 10.809 | 10.514 |
| 13-ene-23 | 10.345 | 10.280 | 10.446 | 10.566 | 10.768 | 10.489 |

Fuente: Ronda de precios histórica.

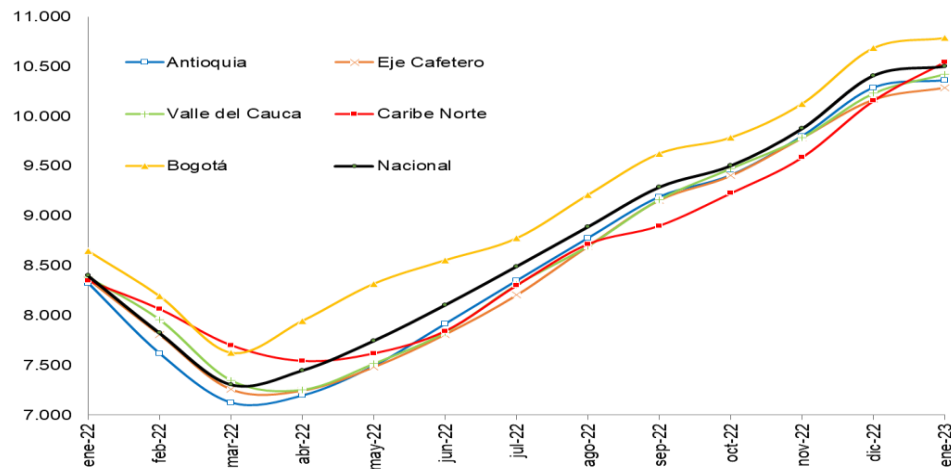

Fuente: Ronda de Precios, Porkcolombia - FNP.

Canal fría promedio mensual (\$/Kilo)

| Período | Antioquia | Eje Cafetero | Valle | Caribe Norte | Bogotá | Promedio nacional |
|-----------|-----------|--------------|--------|--------------|--------|-------------------|
| feb-22 | 10.348 | 10.377 | 10.534 | 11.472 | 10.953 | 10.615 |
| mar-22 | 9.570 | 9.394 | 9.961 | 10.579 | 10.065 | 9.784 |
| abr-22 | 9.792 | 9.375 | 9.988 | 10.198 | 10.372 | 9.850 |
| may-22 | 10.172 | 9.800 | 10.398 | 10.386 | 10.875 | 10.247 |
| jun-22 | 10.800 | 10.485 | 10.755 | 10.866 | 11.483 | 10.786 |
| jul-22 | 11.287 | 11.093 | 11.243 | 11.342 | 11.886 | 11.289 |
| ago-22 | 11.960 | 11.723 | 11.968 | 12.043 | 12.513 | 11.986 |
| sep-22 | 12.508 | 12.342 | 12.615 | 12.662 | 12.954 | 12.581 |
| oct-22 | 12.702 | 12.605 | 12.953 | 13.437 | 13.182 | 12.886 |
| nov-22 | 13.194 | 12.970 | 13.401 | 13.889 | 13.639 | 13.317 |
| dic-22 | 13.792 | 13.669 | 13.848 | 14.751 | 14.099 | 13.896 |
| 6-ene-23 | 13.934 | 13.907 | 14.169 | 15.541 | 14.290 | 14.189 |
| 13-ene-23 | 13.756 | 13.870 | 14.178 | 15.573 | 14.326 | 14.158 |

Fuente: Ronda de precios histórica.

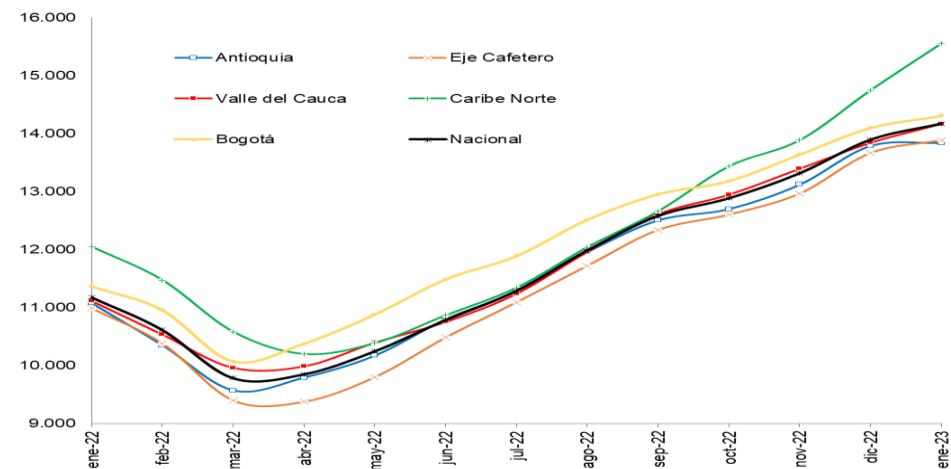

Fuente: Ronda de Precios, Porkcolombia - FNP.

Canal caliente promedio mensual (\$/Kilo)

| Período | Valle | Caribe Norte | Promedio nacional |
|-----------|--------|--------------|-------------------|
| feb-22 | 10.160 | 10.254 | 10.191 |
| mar-22 | 9.469 | 9.796 | 9.534 |
| abr-22 | 9.407 | 9.585 | 9.453 |
| may-22 | 9.722 | 9.871 | 9.768 |
| jun-22 | 10.190 | 10.184 | 10.190 |
| jul-22 | 10.715 | 10.718 | 10.714 |
| ago-22 | 11.276 | 11.291 | 11.282 |
| sep-22 | 12.007 | 11.646 | 11.864 |
| oct-22 | 12.281 | 12.105 | 12.199 |
| nov-22 | 12.431 | 12.594 | 12.534 |
| dic-22 | 13.243 | 13.340 | 13.310 |
| 6-ene-23 | 13.445 | 13.660 | 13.533 |
| 13-ene-23 | 13.419 | 13.679 | 13.551 |

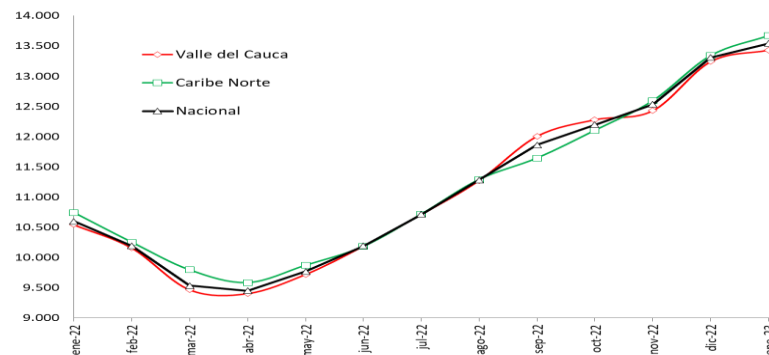

Fuente: Ronda de precios histórica.

Fuente: Ronda de Precios, Porkcolombia - FNP.

MERCADO INTERNACIONAL (Precio promedio mensual US\$/ton)

Canal en bolsa

| Mes | 2021 | 2022 | 2023 |
|---------------------|--------------|--------------|--------------|
| Ene | 1.523 | 1.830 | 1.801 |
| Feb | 1.741 | 2.145 | |
| Mar | 2.052 | 2.268 | |
| Abr | 2.330 | 2.294 | |
| May | 2.478 | 2.307 | |
| Jun | 2.506 | 2.413 | |
| Jul | 2.387 | 2.535 | |
| Ago | 2.159 | 2.330 | |
| Sep | 1.908 | 2.042 | |
| Oct | 1.813 | 1.968 | |
| Nov | 1.660 | 1.855 | |
| Dic | 1.714 | 1.873 | |
| Promedio año | 2.022 | 2.155 | 1.801 |

Fuente: CME Group.

Maíz amarillo

| Mes | 2021 | 2022 | 2023 |
|---------------------|------------|------------|------------|
| Ene | 203 | 240 | 258 |
| Feb | 217 | 256 | |
| Mar | 218 | 294 | |
| Abr | 243 | 309 | |
| May | 275 | 311 | |
| Jun | 265 | 299 | |
| Jul | 238 | 261 | |
| Ago | 217 | 249 | |
| Sep | 204 | 268 | |
| Oct | 211 | 270 | |
| Nov | 225 | 263 | |
| Dic | 233 | 256 | |
| Promedio año | 229 | 273 | 258 |

Torta de soya

| Mes | 2021 | 2022 | 2023 |
|---------------------|------------|------------|------------|
| Ene | 488 | 457 | 544 |
| Feb | 473 | 497 | |
| Mar | 450 | 529 | |
| Abr | 453 | 504 | |
| May | 458 | 463 | |
| Jun | 412 | 472 | |
| Jul | 398 | 511 | |
| Ago | 391 | 527 | |
| Sep | 373 | 484 | |
| Oct | 355 | 454 | |
| Nov | 388 | 455 | |
| Dic | 425 | 500 | |
| Promedio año | 422 | 488 | 544 |

TRM

| Periodo | \$/USD |
|-------------------------|--------------|
| feb-22 | 3.936 |
| mar-22 | 3.807 |
| abr-22 | 3.793 |
| may-22 | 4.019 |
| jun-22 | 3.931 |
| jul-22 | 4.368 |
| ago-22 | 4.322 |
| sep-22 | 4.434 |
| oct-22 | 4.712 |
| nov-22 | 4.927 |
| dic-22 | 4.788 |
| 6-ene-23 | 4.885 |
| 13-ene-23 | 4.694 |
| Prom. mes actual | 4.844 |

Fuente: Banco de la república

La información que aparece en este boletín busca reflejar el comportamiento de los precios en el pasado y se publica con un propósito estrictamente informativo. La información sobre cantidades y precios constituye un promedio que ha sido calculado a través de un sondeo de mercado y no refleja el actuar de agentes individuales.

La información que se encuentra publicada no es vinculante, ni sugiere a sus destinatarios la fijación artificial de ninguna variable de mercado. PORKCOLOMBIA estimula a que todas las variables de mercado y en particular el precio, sean fijados por todos los agentes según las condiciones de mercado y conforme al libre juego de oferta y demanda.