

Producción (toneladas)

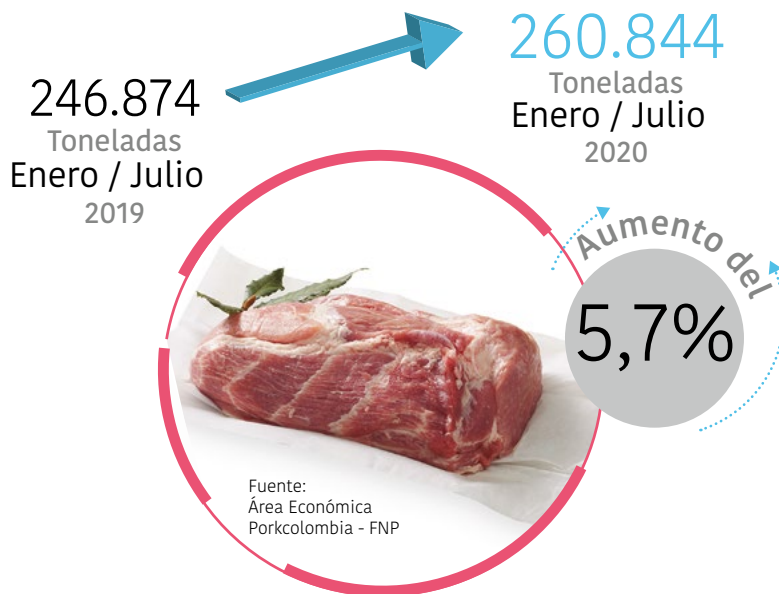

Beneficio



Fuente: Sistema Nacional de Recaudo - FNP

Índice de Precios al Consumidor IPC

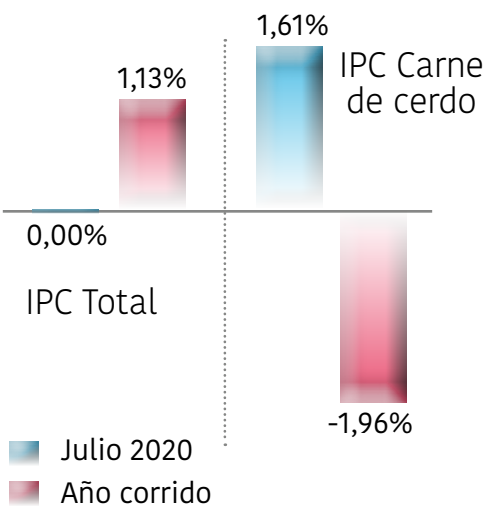

Índice de Precios al Productor IPP

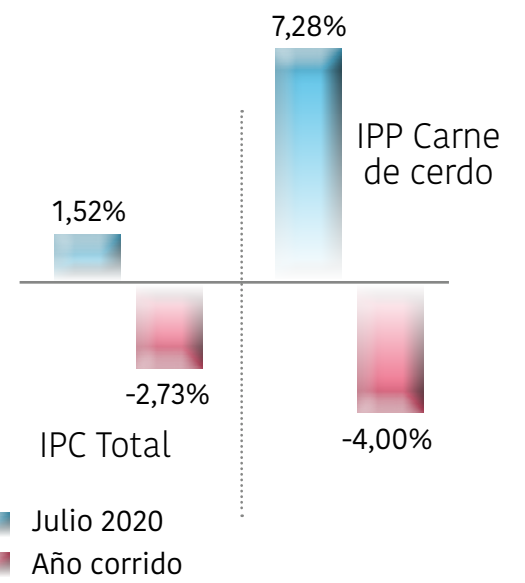

Fuente: DANE

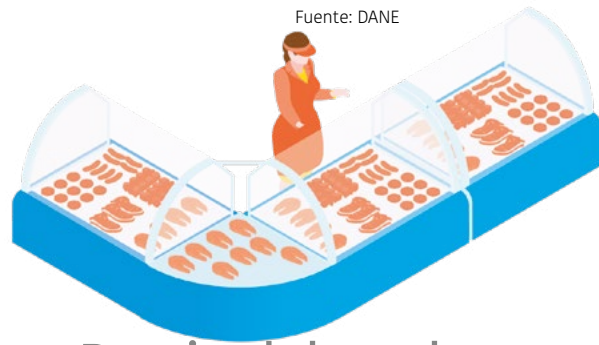

INDICADORES SECTORIALES JULIO 2020

Asociación porkcolombia

Precio del cerdo en pie (\$/kilo)

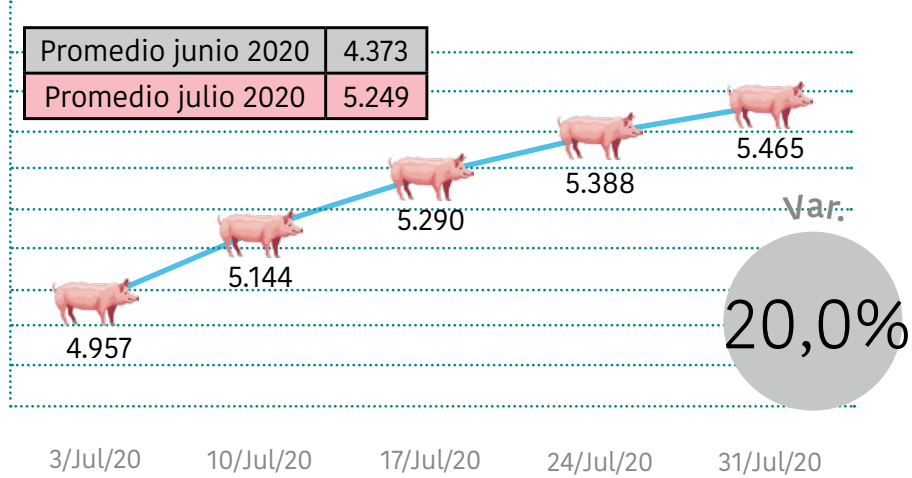

Precio del cerdo en canal (\$/kilo)

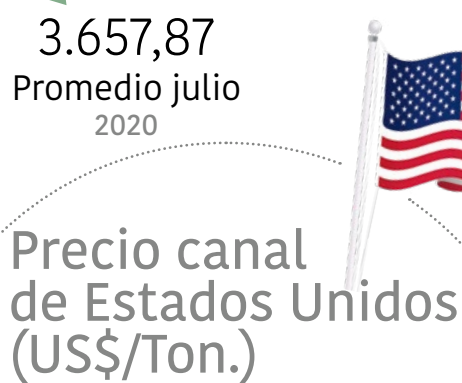
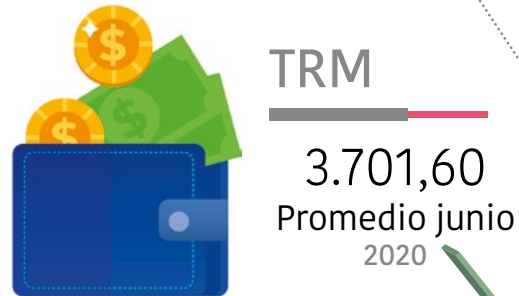
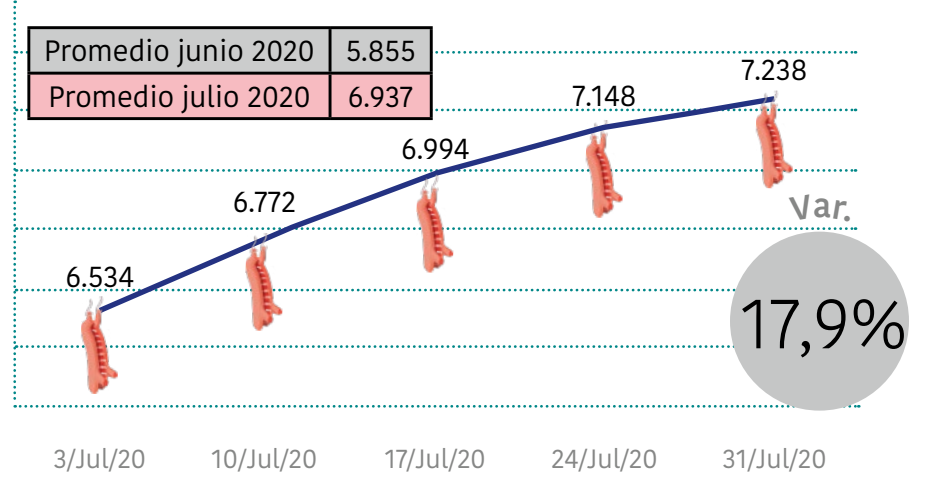

Promedio junio 2020	1.066,7
Promedio julio 2020	1.092,7

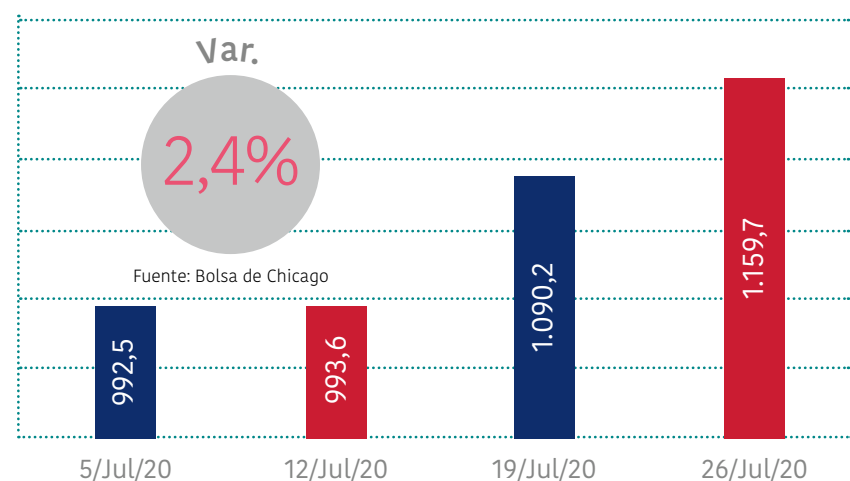

Importaciones de carne de cerdo y subproductos

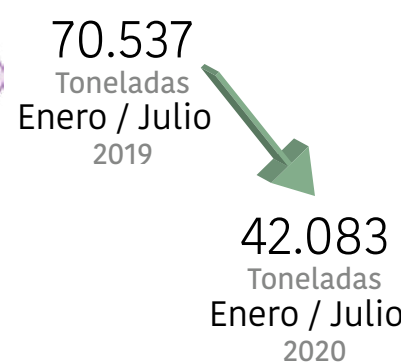

Precio CIF promedio de maíz amarillo (US\$/Tol.)

Promedio junio 2020	171,9
Promedio julio 2020	177,9

