

# BOLETIN DE RONDA DE PRECIOS HISTÓRICO #21

Mayo 26 de 2023

## INDICADORES SEMANALES

|                 | Mercado nacional (\$/Kilo) |                |            | Mercado internacional (US\$/ton) |               |               |            |
|-----------------|----------------------------|----------------|------------|----------------------------------|---------------|---------------|------------|
|                 | Cerdo en pie               | Canal caliente | Canal fría | Canal en bolsa                   | Maíz amarillo | Torta de soya | TRM        |
| Semana anterior | 9.083                      | 11.902         | 12.072     | 1.830                            | 218           | 451           | 4.529      |
| Semana actual   | 9.176                      | 12.077         | 12.085     | 1.677                            | 238           | 443           | 4.461      |
| Variación       | 1,0%<br>↑                  | 1,5%<br>↑      | 0,1%<br>↑  | -8,4%<br>↓                       | 8,9%<br>↑     | -1,7%<br>↓    | -1,5%<br>↓ |

Fuente: Ronda de precios histórica, Bolsa de Chicago, Banco de la República

## PRECIOS CORRIENTES (Pagados al poricultor \*)

| Cerdo en pie ( \$/Kilo ) |                 |               |               | Canal caliente ( \$/Kilo ) |                 |               |               | Canal fría ( \$/Kilo )   |                 |               |               |
|--------------------------|-----------------|---------------|---------------|----------------------------|-----------------|---------------|---------------|--------------------------|-----------------|---------------|---------------|
| Mercado                  | Semana anterior | Semana actual | Var %         | Mercado                    | Semana anterior | Semana actual | Var %         | Mercado                  | Semana anterior | Semana actual | Var %         |
| Antioquia                | 8.787           | 8.808         | 0,2% ↑        | Antioquia                  | -               | -             | -             | Antioquia                | 11.779          | 11.785        | 0,0% ↑        |
| Eje Cafetero             | 8.871           | 8.600         | -3,1% ↓       | Eje Cafetero               | -               | -             | -             | Eje Cafetero             | 11.746          | 11.694        | -0,4% ↓       |
| Valle del Cauca          | 9.070           | 9.156         | 1,0% ↑        | Valle del Cauca            | 11.873          | 11.892        | 0,2% ↑        | Valle del Cauca          | 12.018          | 12.182        | 1,4% ↑        |
| Caribe Norte             | 9.616           | 9.595         | -0,2% ↓       | Caribe Norte               | 12.023          | 12.233        | 1,7% ↑        | Caribe Norte             | 13.810          | 13.763        | -0,3% ↓       |
| Bogotá                   | 9.707           | 9.830         | 1,3% ↑        | Bogotá                     | -               | -             | -             | Bogotá                   | 13.075          | 12.791        | -2,2% ↓       |
| <b>Promedio nacional</b> | <b>9.083</b>    | <b>9.176</b>  | <b>1,0% ↑</b> | <b>Promedio nacional</b>   | <b>11.902</b>   | <b>12.077</b> | <b>1,5% ↑</b> | <b>Promedio nacional</b> | <b>12.072</b>   | <b>12.085</b> | <b>0,1% ↑</b> |

Fuente: Ronda de precios histórica.

\*Los resultados son indicadores estadísticos y corresponden a promedios ponderados que se obtienen a partir de una muestra de poricultores localizados en Antioquia, Eje Cafetero, Valle del Cauca, Atlántico y Bogotá

## PRECIOS PROMEDIOS (Pagados al poricultor \*)

| Cerdo en pie ( \$/Kilo ) |          |       |          | Canal caliente ( \$/Kilo ) |          |        |          | Canal fría ( \$/Kilo ) |          |        |          |
|--------------------------|----------|-------|----------|----------------------------|----------|--------|----------|------------------------|----------|--------|----------|
| Mercado                  | Superior | Medio | Inferior | Mercado                    | Superior | Medio  | Inferior | Mercado                | Superior | Medio  | Inferior |
| Antioquia                | 8.998    | 8.782 | 8.643    | Antioquia                  | -        | -      | -        | Antioquia              | 11.963   | 11.807 | 11.584   |
| Eje Cafetero             | 8.798    | 8.500 | 8.500    | Eje Cafetero               | -        | -      | -        | Eje Cafetero           | 11.996   | 11.800 | 11.287   |
| Valle del Cauca          | 9.250    | 9.250 | 8.972    | Valle del Cauca            | 11.900   | 11.900 | 11.877   | Valle del Cauca        | 12.764   | 12.077 | 11.707   |
| Caribe Norte             | 9.770    | 9.630 | 9.385    | Caribe Norte               | 12.299   | 12.200 | 12.200   | Caribe Norte           | 14.000   | 13.998 | 13.290   |
| Bogotá                   | 9.867    | 9.840 | 9.782    | Bogotá                     | -        | -      | -        | Bogotá                 | 13.284   | 12.888 | 12.200   |

\*Precio promedio simple en cada tercio (superior, medio, e inferior) en la muestra de cada mercado.

(-) Muestra insuficiente para procesamiento y cálculo estadístico.

### Pesos promedio cerdo en pie

| Mercado                  | Semana anterior | Semana actual | Var %          |
|--------------------------|-----------------|---------------|----------------|
| Antioquia                | 121             | 121           | -0,3% ↓        |
| Eje Cafetero             | 118             | 117           | -0,8% ↓        |
| Valle del Cauca          | 120             | 121           | 1,4% ↑         |
| Caribe Norte             | 110             | 111           | 0,4% ↑         |
| Bogotá                   | 119             | 118           | -0,6% ↓        |
| <b>Promedio nacional</b> | <b>120</b>      | <b>119</b>    | <b>-0,3% ↓</b> |

Fuente: Ronda de precios histórica.

### Número de animales en la muestra de la ronda (cabezas\*)

| Mercado                  | Semana anterior | Semana actual | Var %         |
|--------------------------|-----------------|---------------|---------------|
| Antioquia                | 10.959          | 8.932         | -18,5% ↓      |
| Eje Cafetero             | 3.838           | 4.592         | 19,6% ↑       |
| Valle del Cauca          | 4.776           | 6.316         | 32,2% ↑       |
| Caribe Norte             | 1.232           | 1.634         | 32,6% ↑       |
| Bogotá                   | 4.758           | 4.784         | 0,5% ↑        |
| <b>Promedio nacional</b> | <b>25.563</b>   | <b>26.258</b> | <b>2,7% ↑</b> |

Fuente: Ronda de precios histórica.

\*Total cerdos comercializados en la semana por los participantes de la Ronda.

### Precios en Central Ganadera (\$/Kilo)\*

| Variable          | Semana anterior | Semana actual | Var %   |
|-------------------|-----------------|---------------|---------|
| Porcino cebado    | 7.531           | 7.416         | -1,5% ↓ |
| Cerdas descarte   | 4.950           | 5.062         | 2,3% ↑  |
| Verracos descarte | 4.400           | 4.340         | -1,4% ↓ |

Fuente: Central Ganadera

\*Semana actual: Precio promedio publicado en el boletín de precios N° 21 del 22 al 26 de mayo de 2023.

## Cerdo en pie promedio mensual (\$/Kilo)

| Período   | Antioquia | Eje Cafetero | Valle  | Caribe Norte | Bogotá | Promedio nacional |
|-----------|-----------|--------------|--------|--------------|--------|-------------------|
| may-22    | 7.493     | 7.483        | 7.516  | 7.619        | 8.318  | 7.747             |
| jun-22    | 7.916     | 7.811        | 7.831  | 7.844        | 8.554  | 8.106             |
| jul-22    | 8.349     | 8.206        | 8.307  | 8.301        | 8.775  | 8.494             |
| ago-22    | 8.778     | 8.696        | 8.697  | 8.717        | 9.211  | 8.891             |
| sep-22    | 9.193     | 9.159        | 9.164  | 8.901        | 9.626  | 9.290             |
| oct-22    | 9.410     | 9.405        | 9.474  | 9.227        | 9.787  | 9.505             |
| nov-22    | 9.802     | 9.785        | 9.785  | 9.586        | 10.127 | 9.878             |
| dic-22    | 10.289    | 10.170       | 10.230 | 10.155       | 10.686 | 10.411            |
| ene-23    | 10.305    | 10.268       | 10.400 | 10.562       | 10.755 | 10.454            |
| feb-23    | 10.112    | 10.165       | 10.222 | 10.346       | 10.629 | 10.287            |
| mar-23    | 9.786     | 9.848        | 9.852  | 10.142       | 10.323 | 9.956             |
| abr-23    | 9.326     | 9.371        | 9.465  | 9.851        | 9.865  | 9.484             |
| 5-may-23  | 9.175     | 9.231        | 9.244  | 9.618        | 9.693  | 9.337             |
| 12-may-23 | 8.956     | 9.138        | 9.160  | 9.599        | 9.768  | 9.250             |
| 19-may-23 | 8.787     | 8.871        | 9.070  | 9.616        | 9.707  | 9.083             |
| 26-may-23 | 8.808     | 8.600        | 9.156  | 9.595        | 9.830  | 9.176             |

Fuente: Ronda de precios histórica.

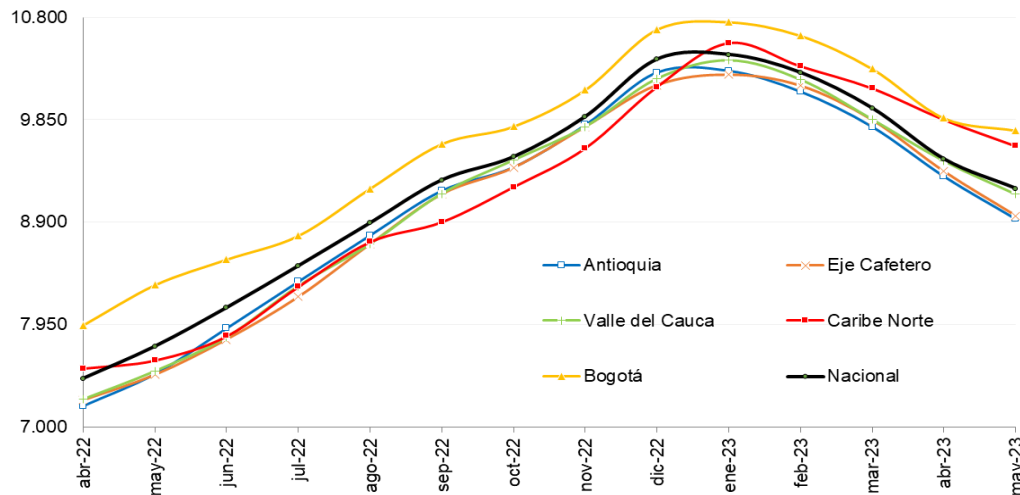

Fuente: Ronda de Precios, Porkcolombia - FNP.

## Canal fría promedio mensual (\$/Kilo)

| Período   | Antioquia | Eje Cafetero | Valle  | Caribe Norte | Bogotá | Promedio nacional |
|-----------|-----------|--------------|--------|--------------|--------|-------------------|
| may-22    | 10.172    | 9.800        | 10.398 | 10.386       | 10.875 | 10.247            |
| jun-22    | 10.800    | 10.485       | 10.755 | 10.866       | 11.483 | 10.786            |
| jul-22    | 11.287    | 11.093       | 11.243 | 11.342       | 11.886 | 11.289            |
| ago-22    | 11.960    | 11.723       | 11.968 | 12.043       | 12.513 | 11.986            |
| sep-22    | 12.508    | 12.342       | 12.615 | 12.662       | 12.954 | 12.581            |
| oct-22    | 12.702    | 12.605       | 12.953 | 13.437       | 13.182 | 12.886            |
| nov-22    | 13.194    | 12.970       | 13.401 | 13.889       | 13.639 | 13.317            |
| dic-22    | 13.792    | 13.669       | 13.848 | 14.751       | 14.099 | 13.896            |
| ene-23    | 13.750    | 13.851       | 14.082 | 15.562       | 14.302 | 14.130            |
| feb-23    | 13.502    | 13.592       | 13.643 | 15.336       | 14.199 | 13.811            |
| mar-23    | 13.403    | 13.324       | 13.331 | 15.433       | 13.842 | 13.582            |
| abr-23    | 12.552    | 12.335       | 12.563 | 14.099       | 13.148 | 12.613            |
| 5-may-23  | 12.206    | 12.210       | 12.329 | 13.555       | 12.814 | 12.392            |
| 12-may-23 | 11.865    | 11.933       | 12.248 | 13.590       | 12.871 | 12.245            |
| 19-may-23 | 11.779    | 11.746       | 12.018 | 13.810       | 13.075 | 12.072            |
| 26-may-23 | 11.785    | 11.694       | 12.182 | 13.763       | 12.791 | 12.085            |

Fuente: Ronda de precios histórica.

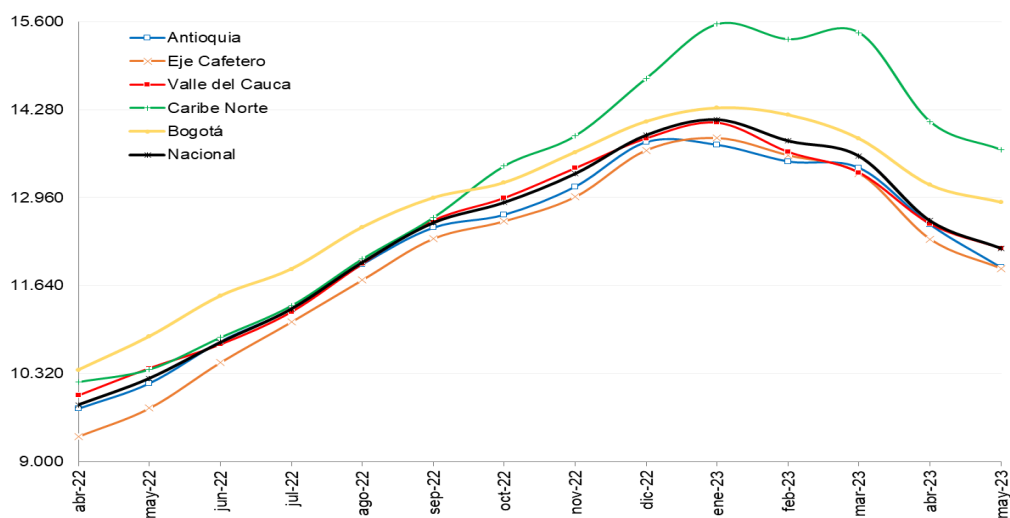

Fuente: Ronda de Precios, Porkcolombia - FNP.

## Canal caliente promedio mensual (\$/Kilo)

| Período   | Valle  | Caribe Norte | Promedio nacional |
|-----------|--------|--------------|-------------------|
| may-22    | 9.722  | 9.871        | 9.768             |
| jun-22    | 10.190 | 10.184       | 10.190            |
| jul-22    | 10.715 | 10.718       | 10.714            |
| ago-22    | 11.276 | 11.291       | 11.282            |
| sep-22    | 12.007 | 11.646       | 11.864            |
| oct-22    | 12.281 | 12.105       | 12.199            |
| nov-22    | 12.431 | 12.594       | 12.534            |
| dic-22    | 13.243 | 13.340       | 13.310            |
| ene-23    | 13.428 | 13.626       | 13.520            |
| feb-23    | 13.014 | 13.389       | 13.221            |
| mar-23    | 12.706 | 13.011       | 12.865            |
| abr-23    | 12.386 | 12.555       | 12.474            |
| 5-may-23  | 12.100 | 12.252       | 12.174            |
| 12-may-23 | 11.912 | 12.165       | 12.039            |
| 19-may-23 | 11.873 | 12.023       | 11.902            |
| 26-may-23 | 11.892 | 12.233       | 12.077            |

Fuente: Ronda de precios histórica.

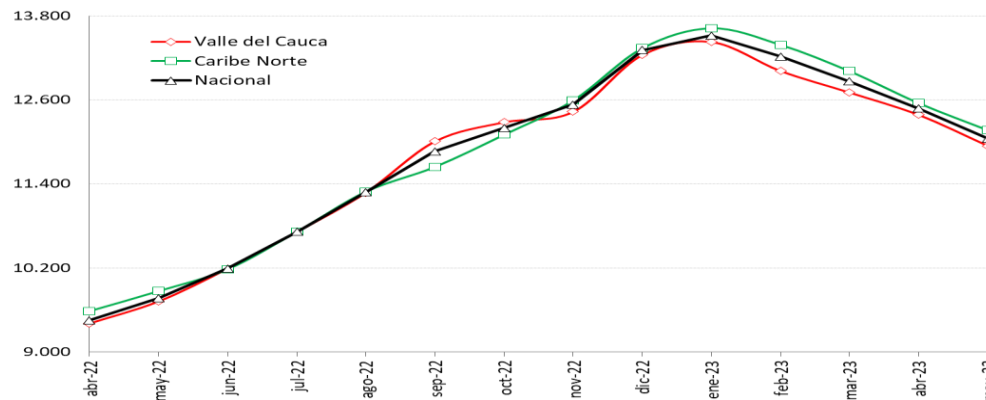

Fuente: Ronda de Precios, Porkcolombia - FNP.

## MERCADO INTERNACIONAL (Precio promedio mensual US\$/ton)

### Canal en bolsa

| Mes                 | 2021         | 2022         | 2023         |
|---------------------|--------------|--------------|--------------|
| Ene                 | 1.523        | 1.830        | 1.735        |
| Feb                 | 1.741        | 2.145        | 1.774        |
| Mar                 | 2.052        | 2.268        | 1.786        |
| Abr                 | 2.330        | 2.294        | 1.660        |
| May                 | 2.478        | 2.307        | 1.755        |
| Jun                 | 2.506        | 2.413        |              |
| Jul                 | 2.387        | 2.535        |              |
| Ago                 | 2.159        | 2.330        |              |
| Sep                 | 1.908        | 2.042        |              |
| Oct                 | 1.813        | 1.968        |              |
| Nov                 | 1.660        | 1.855        |              |
| Dic                 | 1.714        | 1.873        |              |
| <b>Promedio año</b> | <b>2.022</b> | <b>2.155</b> | <b>1.742</b> |

Fuente: CME Group.

### Maíz amarillo

| Mes                 | 2021       | 2022       | 2023       |
|---------------------|------------|------------|------------|
| Ene                 | 203        | 240        | 264        |
| Feb                 | 217        | 256        | 264        |
| Mar                 | 218        | 294        | 251        |
| Abr                 | 243        | 309        | 258        |
| May                 | 275        | 311        | 240        |
| Jun                 | 265        | 299        |            |
| Jul                 | 238        | 261        |            |
| Ago                 | 217        | 249        |            |
| Sep                 | 204        | 268        |            |
| Oct                 | 211        | 270        |            |
| Nov                 | 225        | 263        |            |
| Dic                 | 233        | 256        |            |
| <b>Promedio año</b> | <b>229</b> | <b>273</b> | <b>255</b> |

### Torta de soya

| Mes                 | 2021       | 2022       | 2023       |
|---------------------|------------|------------|------------|
| Ene                 | 488        | 457        | 534        |
| Feb                 | 473        | 497        | 543        |
| Mar                 | 450        | 529        | 524        |
| Abr                 | 453        | 504        | 497        |
| May                 | 458        | 463        | 462        |
| Jun                 | 412        | 472        |            |
| Jul                 | 398        | 511        |            |
| Ago                 | 391        | 527        |            |
| Sep                 | 373        | 484        |            |
| Oct                 | 355        | 454        |            |
| Nov                 | 388        | 455        |            |
| Dic                 | 425        | 500        |            |
| <b>Promedio año</b> | <b>422</b> | <b>488</b> | <b>512</b> |

### TRM

| Periodo                 | \$/USD       |
|-------------------------|--------------|
| may-22                  | 4.019        |
| jun-22                  | 3.931        |
| jul-22                  | 4.368        |
| ago-22                  | 4.322        |
| sep-22                  | 4.434        |
| oct-22                  | 4.712        |
| nov-22                  | 4.927        |
| dic-22                  | 4.788        |
| ene-23                  | 4.715        |
| feb-23                  | 4.803        |
| mar-23                  | 4.766        |
| abr-23                  | 4.543        |
| 5-may-23                | 4.553        |
| 12-may-23               | 4.564        |
| 19-may-23               | 4.529        |
| 26-may-23               | 4.461        |
| <b>Prom. mes actual</b> | <b>4.557</b> |

Fuente: Banco de la república

La información que aparece en este boletín busca reflejar el comportamiento de los precios en el pasado y se publica con un propósito estrictamente informativo. La información sobre cantidades y precios constituye un promedio que ha sido calculado a través de un sondeo de mercado y no refleja el actuar de agentes individuales.

La información que se encuentra publicada no es vinculante, ni sugiere a sus destinatarios la fijación artificial de ninguna variable de mercado. PORKCOLOMBIA estimula a que todas las variables de mercado y en particular el precio, sean fijados por todos los agentes según las condiciones de mercado y conforme al libre juego de oferta y demanda.