

07/06/2019

Ronda de Precios # 23

INFORME DE PRECIOS PORCINOS REPORTADOS

POR FUERA DE FERIA DE GANADOS (Precios Pagados al Porcicultor)

Semana 23: del 01 al 07 de junio de 2019

Variables	Antioquia	Eje Cafetero	Valle del Cauca	Caribe Norte	Bogotá	Nacional
Precio en Pie*						
Precio Prom. Kg.	\$ 4,831	\$ 5,006	\$ 4,972	\$ 5,060	\$ 5,306	\$ 4,955
No. de Animales	8,829	1,984	1,228	631	2,560	15,232
Var. Precio	-1.17%	0.82%	-1.43%	-0.92%	0.09%	-0.92%
Var. Cantidades	-1.71%	19.37%	-3.69%	-10.75%	-18.18%	-3.33%
Peso Prom. Kg.	116.5	116.8	117.3	106.3	115.1	116.0
Terciles						
Tercil Superior	\$ 4,954	\$ 5,271	\$ 5,097	\$ 5,236	\$ 5,394	
Tercil Medio	\$ 4,826	\$ 4,880	\$ 4,952	\$ 4,994	\$ 5,303	
Tercil Inferior	\$ 4,714	\$ 4,868	\$ 4,866	\$ 4,950	\$ 5,222	
Precio en Canal Caliente **						
Precio Prom. Kg.	\$ 6,374	\$ 6,415	\$ 6,593	\$ 6,765	\$ 7,118	\$ 6,574
Var. Precio	-1.05%	0.44%	-2.62%	-0.76%	0.62%	-1.05%
Peso Prom. Kg.	95.4	98.8	98.6	88.6	95.5	96.4
Precio en Canal Fría ***						
Precio Prom. Kg.	\$ 6,569	\$ 6,605	\$ 6,874	\$ 7,027	\$ 7,361	\$ 6,783
Var. Precio	-0.96%	0.44%	-0.87%	-0.64%	0.35%	-0.57%
Peso Prom. Kg.	92.4	95.9	99.1	86.8	93.8	94.5

Cerdos de buena genética, de lotes uniformes, entre 90 y 120 Kg, pesados en báscula camionera cerca de la planta de sacrificio.

** Canal Caliente, sin refrigerar.

*** Los resultados se derivan de un sondeo telefónico a una muestra de porcicultores y comercializadores localizados en Antioquia, Eje Cafetero, Valle del Cauca, Atlántico y Bogotá. Los precios aquí presentados busca servir de referencia de su comportamiento y bajo ninguna circunstancia pretenden determinar o establecer precios de mercado.

PRECIO SEMANAL DEL CERDO EN PIE (\$ / Kilogramo)

Ronda	Periodo	Antioquia	Eje Cafetero	Valle	Caribe Norte	Bogotá	Nacional
Enero		5,320	5,265	5,311	5,053	5,396	5,315
Febrero		5,195	5,247	5,285	5,089	5,399	5,232
Marzo		5,162	5,174	5,208	5,045	5,294	5,184
Abril		5,095	5,104	5,096	5,029	5,268	5,123
Mayo		4,992	5,076	5,052	5,098	5,300	5,063
23	7-jun-19	4,831	5,006	4,972	5,060	5,306	4,955
Prom Mes Actual		4,831	5,006	4,972	5,060	5,306	4,955

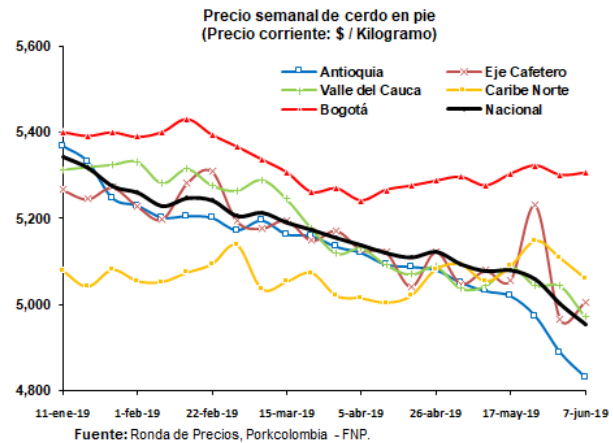

PRECIO SEMANAL DE LA CANAL CALIENTE DE CERDO (\$ / Kilogramo)

Ronda	Semana	Antioquia	Eje Cafetero	Valle	Caribe Norte	Bogotá	Nacional
Enero		7,029	6,818	6,942	6,630	7,252	6,986
Febrero		6,856	6,780	6,934	6,680	7,186	6,900
Marzo		6,800	6,655	6,879	6,744	7,066	6,843
Abril		6,718	6,628	6,794	6,734	6,980	6,768
Mayo		6,581	6,527	6,750	6,776	7,061	6,709
23	7-jun-19	6,374	6,415	6,593	6,765	7,118	6,574
Prom Mes Actual		6,374	6,415	6,593	6,765	7,118	6,574

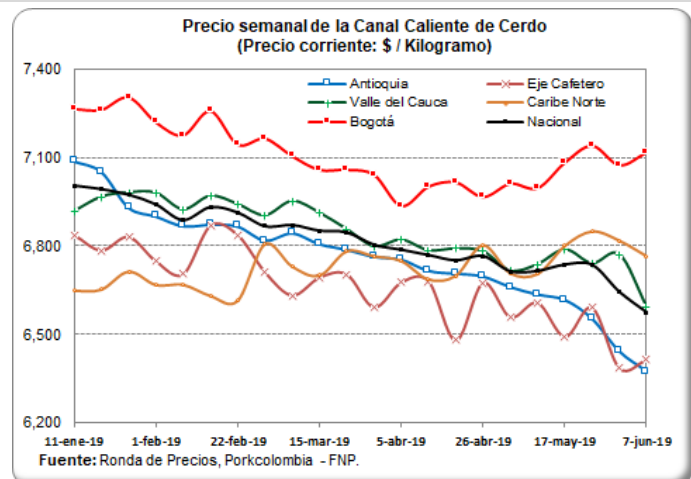

PRECIO SEMANAL DE LA CANAL FRÍA DE CERDO (\$ / Kilogramo)

Ronda	Semana	Antioquia	Eje Cafetero	Valle	Caribe Norte	Bogotá	Nacional
Enero		7,251	7,021	7,157	6,799	7,520	7,192
Febrero		7,067	6,981	7,133	6,866	7,438	7,106
Marzo		7,000	6,853	7,105	6,990	7,312	7,059
Abril		6,921	6,825	6,988	6,993	7,194	6,964
Mayo		6,779	6,721	6,933	7,004	7,305	6,905
23	7-jun-19	6,569	6,605	6,874	7,027	7,361	6,783
Prom Mes Actual		6,472	6,510	6,734	6,896	7,240	6,679

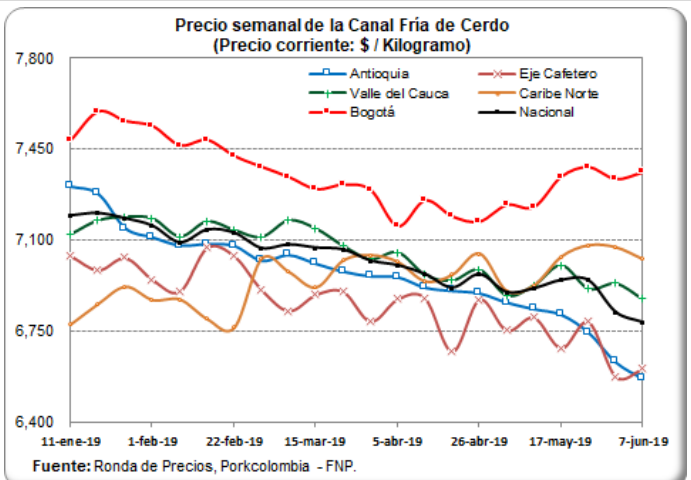

07/06/2019

Ronda de Precios # 23

PRECIOS DIARIOS EN FRIGORIFICO GUADALUPE (EFEGE), EN PIE (\$ / Kilogramo)

Fecha	Porcino en pie Extra	Porcino en pie 1a	Porcino en pie 2a
22-may.-19	5,300	4,850	4,550
23-may.-19	5,300	4,850	4,550
24-may.-19	5,300	4,850	4,550
27-may.-19	5,300	4,850	4,550
28-may.-19	5,300	4,850	4,550
29-may.-19	5,300	4,850	4,550
30-may.-19	5,300	4,850	4,550
31-may.-19	5,300	4,850	4,550
04-jun.-19	5,300	4,850	4,550
05-jun.-19	5,300	4,850	4,550
06-jun.-19	5,300	4,850	4,550
07-jun.-19	5,300	4,850	4,550

Fuente: EFEGE.

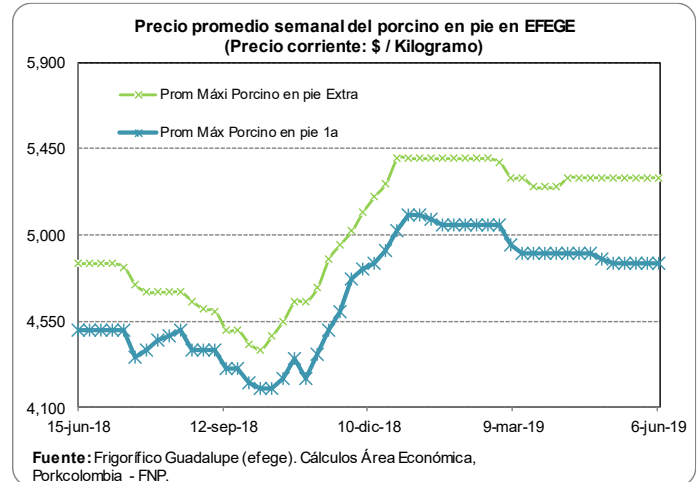

PRECIOS DIARIOS EN FRIGORIFICO GUADALUPE (EFEGE), EN CANAL (\$ / Kg)

Fecha	Porcino canal 1a	Porcino canal 2a
22-may.-19	92,250	86,300
23-may.-19	91,850	86,150
24-may.-19	91,850	86,150
27-may.-19	92,150	86,150
28-may.-19	92,150	86,150
29-may.-19	92,150	86,150
30-may.-19	92,200	86,250
31-may.-19	92,200	86,250
04-jun.-19	92,150	86,400
05-jun.-19	92,150	86,400
06-jun.-19	92,000	86,400
07-jun.-19	92,000	86,400

Fuente: EFEGE.

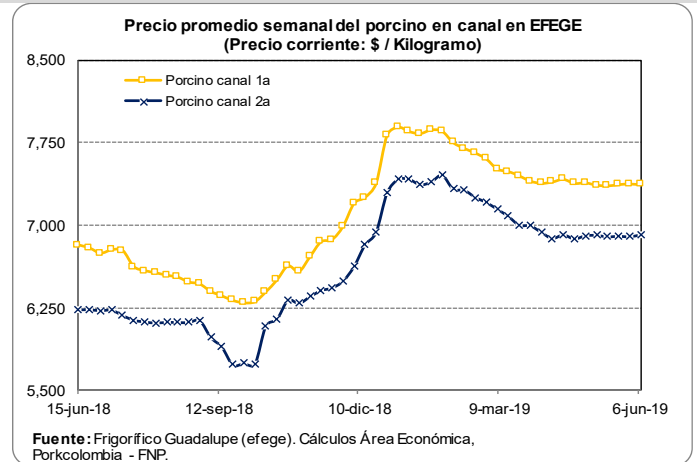

PRECIO SEMANAL DEL CERDO CEBADO EN CENTRAL GANADERA (\$ / Kg)

Semana	Prom Po Cerdas Descarte	Prom Po Cerdos Cebados	Prom Po Verracos Descarte
15-mar-19	2,662	4,575	1,600
22-mar-19	2,527	4,529	1,544
29-mar-19	2,694	4,546	1,500
5-abr-19	2,887	4,518	1,733
12-abr-19	3,051	4,636	1,600
19-abr-19	3,115	4,439	1,833
26-abr-19	3,016	4,420	1,886
3-may-19	3,112	4,330	1,850
10-may-19	3,055	4,290	1,950
17-may-19	2,917	4,239	1,620
24-may-19	2,879	4,335	1,933
31-may-19	2,903	4,205	2,033

Fuente: Central Ganadera

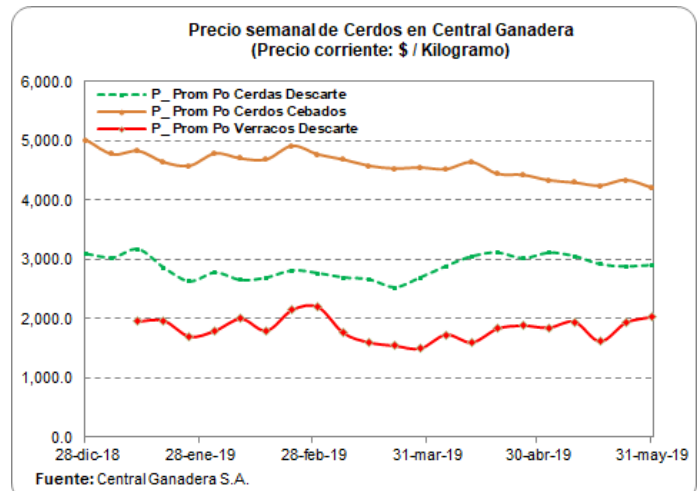

07/06/2019

Ronda de Precios # 23

PRECIOS PROMEDIO SEMANALES DEL CERDO EN MERCADOS MAYORISTAS \$/Kg

Carne cerdo en canal

Departamento	Mercado	5-abr	12-abr	17-abr	26-abr	3-may	10-may	17-may	24-may	31-may
Atlántico	Carnes y Carnes	6,900	7,000	7,100	7,000	7,400	8,000	8,300	8,300	8,300
Bogotá, D.C.	Frigorífico Guadalupe	-	7,680	7,653	7,653	7,600	-	7,613	7,680	-
Cauca	Plaza de mercado del Barrio Bolív	6,867	6,867	7,000	7,200	7,400	7,400	7,467	7,467	7,567

Carne cerdo pernil sin hueso

Departamento	Mercado	5-abr	12-abr	17-abr	26-abr	3-may	10-may	17-may	24-may	31-may
Antioquia	Central Mayorista de Antioquia	13,275	13,550	13,550	13,575	13,575	13,575	13,575	13,575	13,575
Atlántico	Carnes y Carnes	13,000	13,000	13,000	13,000	13,200	13,200	13,200	13,200	13,500
Bogotá, D.C.	Frigorífico Guadalupe	11,000	10,667	10,467	10,500	10,750	10,771	10,583	10,750	10,763
	Frigorífico Ble Ltda	11,150	10,800	11,000	11,383	11,833	11,813	12,000	10,633	11,004
Risaralda	La 41	13,333	13,333	13,333	13,333	13,333	13,333	13,333	13,333	13,333
Valle del Cauca	Buenaventura	14,667	14,667	14,667	14,667	14,000	14,000	14,000	14,000	14,000
	Palmira	12,475	12,375	12,375	12,375	12,575	12,450	12,250	12,250	12,375
	Santa Helena	12,625	12,625	12,625	12,250	12,125	12,075	12,075	11,775	11,775
	Tuluá	12,933	12,933	12,933	12,933	12,600	13,125	13,250	13,250	13,250

Carne cerdo lomo sin hueso

Departamento	Mercado	5-abr	12-abr	17-abr	26-abr	3-may	10-may	17-may	24-may	31-may
Antioquia	Central Mayorista de Antioquia	15,600	15,200	15,200	15,400	15,400	15,400	15,400	15,400	15,400
Atlántico	Barranquillita	14,000	14,000	14,000	14,000	14,000	14,333	14,333	14,333	14,333
	Carnes y Carnes	15,000	15,000	15,000	15,000	15,000	15,000	15,000	15,000	15,000
Bogotá, D.C.	Frigorífico Guadalupe	12,967	13,167	13,067	13,000	13,000	13,500	13,733	13,167	13,200
	Frigorífico Ble Ltda	12,833	13,083	14,333	14,733	14,250	13,663	13,667	13,017	13,329
	Paloquemao	12,667	12,500	12,867	13,133	13,200	13,533	13,000	12,500	13,667
Risaralda	La 41	15,333	15,333	15,333	15,333	15,333	15,333	15,333	15,333	15,333
Valle del Cauca	Buenaventura	16,333	16,333	16,000	16,000	16,000	16,000	16,000	16,000	16,333
	Palmira	14,500	14,625	14,500	14,400	14,400	13,875	14,000	13,750	13,525
	Santa Helena	13,625	13,575	13,525	13,450	13,425	13,450	13,200	12,900	12,975
	Tuluá	14,233	14,267	14,267	14,267	14,267	14,375	14,625	14,625	14,625

Carne cerdo brazo sin hueso

Departamento	Mercado	5-abr	12-abr	17-abr	26-abr	3-may	10-may	17-may	24-may	31-may
Antioquia	Central Mayorista de Antioquia	12,400	12,400	12,400	12,400	12,400	12,400	12,400	12,400	12,400
Atlántico	Barranquillita	12,000	12,000	12,000	12,000	12,000	12,000	12,000	12,000	11,933
	Carnes y Carnes	11,000	11,000	11,000	11,000	11,000	11,000	11,000	11,000	11,000
Bogotá, D.C.	Frigorífico Guadalupe	9,750	9,833	9,667	9,917	9,750	9,658	9,833	9,667	9,775
	Frigorífico Ble Ltda	10,300	9,700	10,833	10,883	11,750	11,563	11,833	9,867	9,996
	Paloquemao	9,867	9,900	9,400	9,667	9,733	10,867	10,400	10,250	10,000
Risaralda	La 41	12,667	12,667	12,667	12,667	12,667	12,667	12,667	12,667	12,667
Valle del Cauca	Buenaventura	14,333	14,333	14,000	14,000	14,000	14,000	14,000	14,000	14,000
	Palmira	11,450	11,500	11,375	11,450	11,575	11,375	11,125	11,250	11,250
	Santa Helena	11,325	11,225	11,150	11,125	11,125	11,125	10,850	10,600	10,575
	Tuluá	11,167	11,167	11,167	11,167	11,167	11,500	12,000	12,000	12,000

Fuente: SIPSA - DANE

PESO PROMEDIO SEMANAL DEL CERDO EN PIE (Kilogramos)

Ronda	Período	Antioquia	Eje Cafetero	Valle	Caribe Norte	Bogotá	Nacional
	Enero	111.7	118.1	117.2	102.7	107.4	112.0
	Febrero	113.6	116.4	116.6	103.4	112.8	113.7
	Marzo	112.2	114.7	118.0	104.4	112.2	112.9
	Abril	114.0	115.7	117.5	106.5	113.9	114.2
	Mayo	114.7	115.7	116.6	106.3	115.5	114.8
23	7-jun-19	116.5	116.8	117.3	106.3	115.1	116.0
Prom Mes Actual		116.5	116.8	117.3	106.3	115.1	116.0

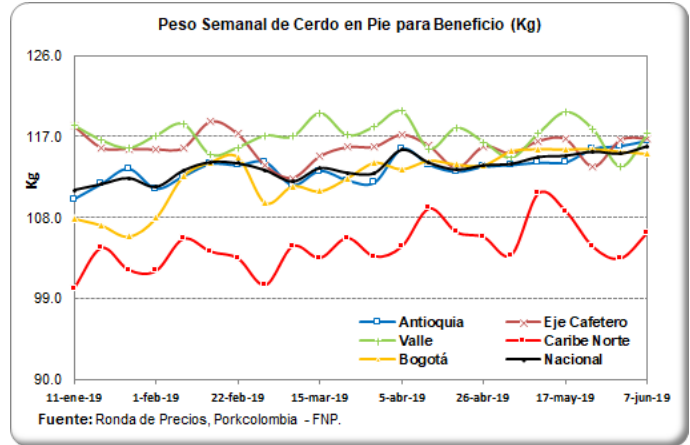

PESO PROMEDIO SEMANAL DE LA CANAL CALIENTE (Kilogramo)

Ronda	Semana	Antioquia	Eje Cafetero	Valle	Caribe Norte	Bogotá	Nacional
	Enero	91.1	100.6	96.3	87.5	90.4	93.7
	Febrero	92.7	98.2	97.3	88.5	93.7	94.6
	Marzo	91.7	96.4	98.2	88.4	93.8	94.5
	Abril	93.3	95.5	97.9	88.1	94.3	94.9
	Mayo	94.2	97.4	97.1	90.8	95.6	95.5
23	7-jun-19	95.4	98.8	98.6	88.6	95.5	96.4
Prom Mes Actual		95.4	98.8	98.6	88.6	95.5	96.4

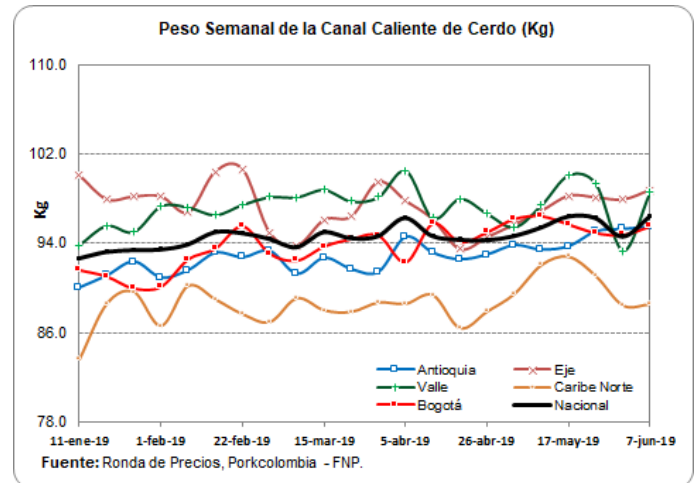

PESO PROMEDIO SEMANAL DE LA CANAL FRÍA (Kilogramo)

Ronda	Semana	Antioquia	Eje Cafetero	Valle	Caribe Norte	Bogotá	Nacional
	Enero	88.0	98.0	95.2	86.8	88.9	92.3
	Febrero	89.5	95.3	94.7	87.8	91.8	92.5
	Marzo	88.7	93.6	95.7	87.2	91.7	92.4
	Abril	90.2	92.7	95.6	85.8	92.0	92.5
	Mayo	91.5	94.5	95.2	89.7	93.3	93.4
23	7-jun-19	92.4	95.9	99.1	86.8	93.8	94.5
Prom Mes Actual		92.4	95.9	99.1	86.8	93.8	94.5

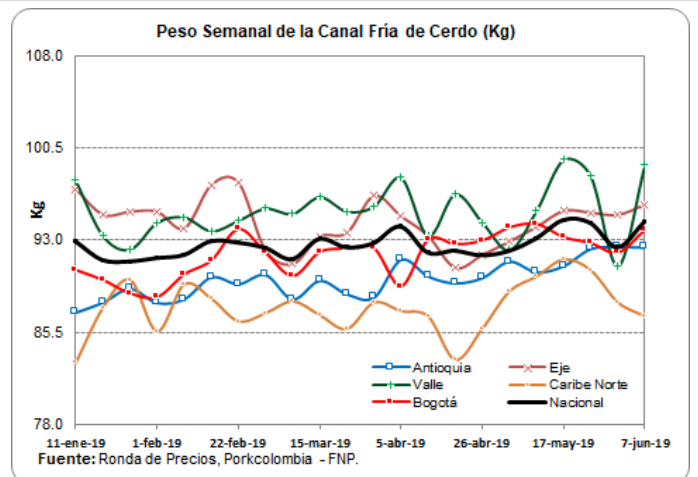

07/06/2019

Ronda de Precios # 23

IMPORTACIONES DE CARNE DE CERDO - SISDUAN

Total Nacional
(2019 Ene - May)

Mes	Toneladas
ene-19	10,584
feb-19	8,559
mar-19	10,011
abr-19*	7,639
may-19*	4,147
Total	40,940

Fuentes: Enero - Marzo DIAN

*Abril - Mayo Quintero Hermanos - Cifras Provisionales

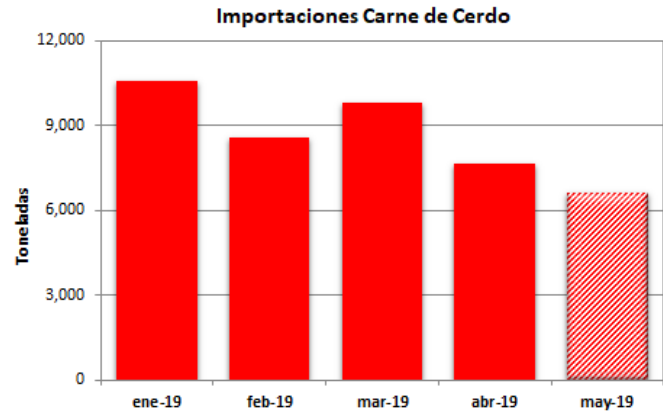

Fuente: DIAN - QUINTERO HERMANOS.

TASA DE CAMBIO (US\$ / Peso Colombiano), PRECIO DEL PETRÓLEO E INFLACIÓN (IPC %)

Fecha	Tasa de Cambio
28-may-19	3,358.84
29-may-19	3,362.48
30-may-19	3,375.29
31-may-19	3,357.82
1-jun-19	3,377.16
2-jun-19	3,377.16
3-jun-19	3,377.16
4-jun-19	3,377.16
5-jun-19	3,306.37
6-jun-19	3,296.87
7-jun-19	3,288.69

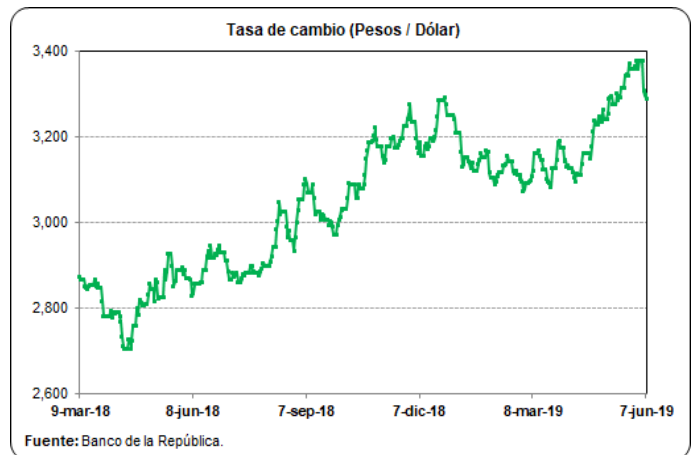

Inflación Año Corrido - Mayo 2019

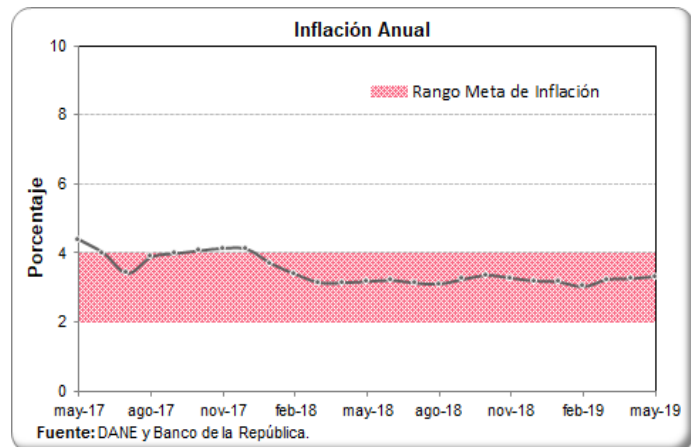
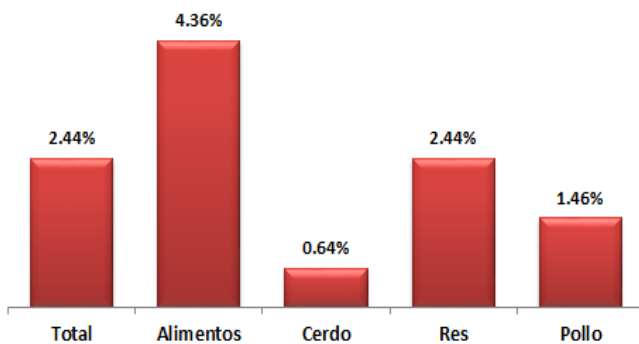

Condiciones de uso

Este documento ha sido elaborado por el Área Económica de la Asociación Porkcolombia — FNP. La información contenida corresponde a fuentes primarias y secundarias, y en ambos casos sus registros y/o datos consolidados están sujetos a actualización, revisión u omisión, en la medida que las mismas fuentes lo realicen. En ese sentido, **no es responsabilidad del Área Económica**, ni de la Asociación Porkcolombia — FNP los cambios, ajustes o variaciones que éstos puedan presentar en el tiempo. Asimismo, el uso, alcance o cualquier tipo de inferencia que quiera brindar el lector a la información es de su entera responsabilidad.

Equipo Área Económica Asociación Porkcolombia—FNP

Claudia Patricia Vila
Directora Económica
 cvila@porkcolombia.co

Fredy González
Coordinador de Gestión de Información
 fgonzalez@porkcolombia.co

Carlos Andrés Rojas V.
Analista Económico Grado II
 arojas@porkcolombia.co

Yenny Paola Quiroga
Analista Económico Grado I
 pquiroga@porkcolombia.co